

- ① 本体
新築：確認 加西42号 S63.9.5 検済 第359号 H1.3.29
増築：確認 加西A64号 H8.8.12 検済 第361号 H8.2.18
増築：確認 H18北播建-356号 H18.12.4 検済 H18北播建-356号 H19.2.19
- ② なし
- ③ なし
- ④ なし
- ⑤ 農業用倉庫 確認 加西224号 H3.12.12 検済 なし
- ⑥ なし 10㎡以下
- ⑦ なし
- ⑧ 倉庫 確認 H24北播建-118号 H24.12.7 検済 H25北播建-118号 H25.1.18
- ⑨ 自転車置場 確認 H24北播建-118号 H24.12.7 検済 H25北播建-118号 H25.1.18
- ⑩ なし 10㎡以下
- ⑪ なし 10㎡以下

建築物凡例

①	既設 善防園 本体
②	既設 カーポート1 L3000*D5000 H2870
③	既設 カーポート2 L5300*D3000 H2900
④	既設 ボックス型ガレージボックス L23280*d5655 H2660
⑤	既設 農業用倉庫 L4420*D6330 H3900
⑥	既設 ごみ焼場 L1760*D1925 H2590
⑦	既設 貯水槽
⑧	既設 物置1 L8600*D2900 H2600
⑨	既設 自転車置場 L2800*D1800 H2170
⑩	既設 物置2 L2200*D1500 H2100
⑪	既設 サイクルポート L4800*D2000 H2200

配置図 S=1/600

新設建物

カーポート

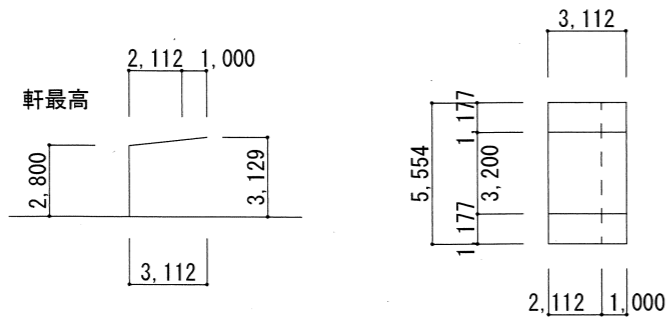

既設建物

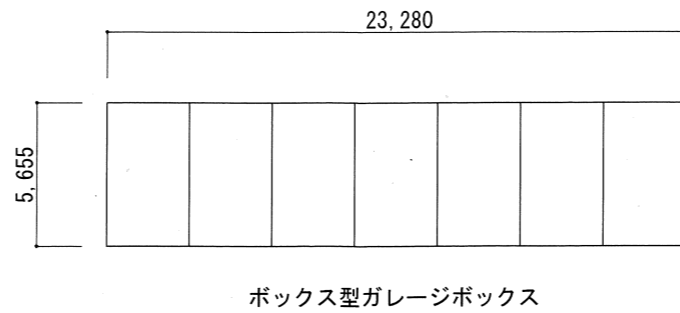
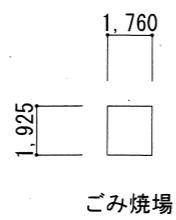
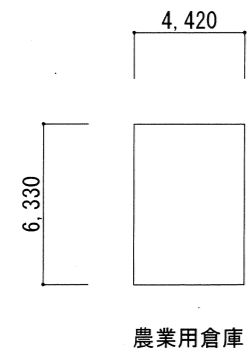
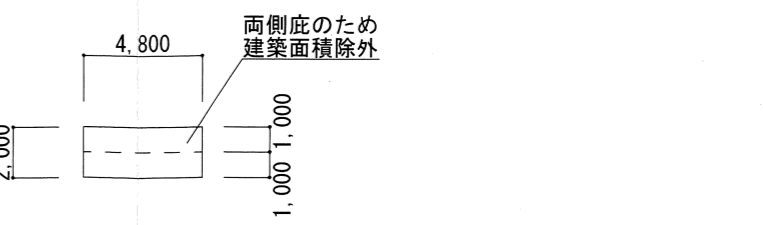
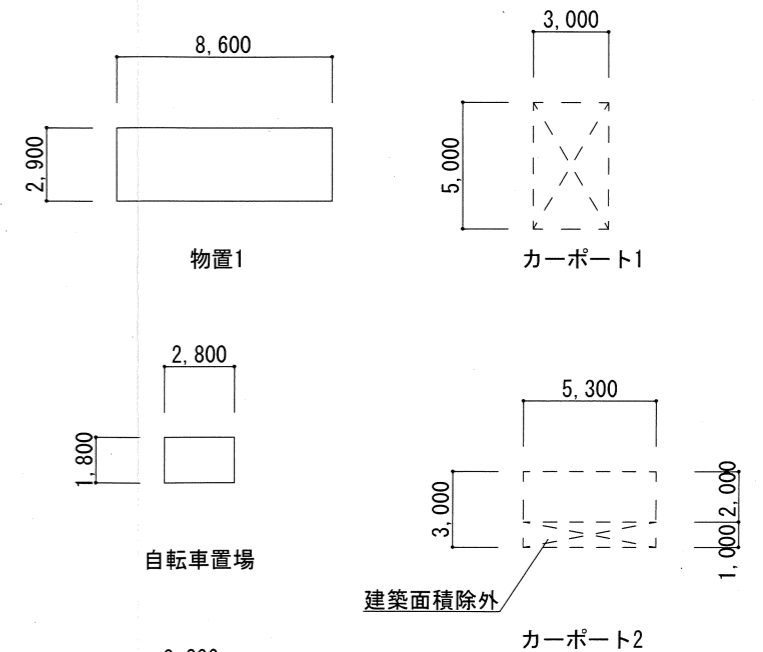
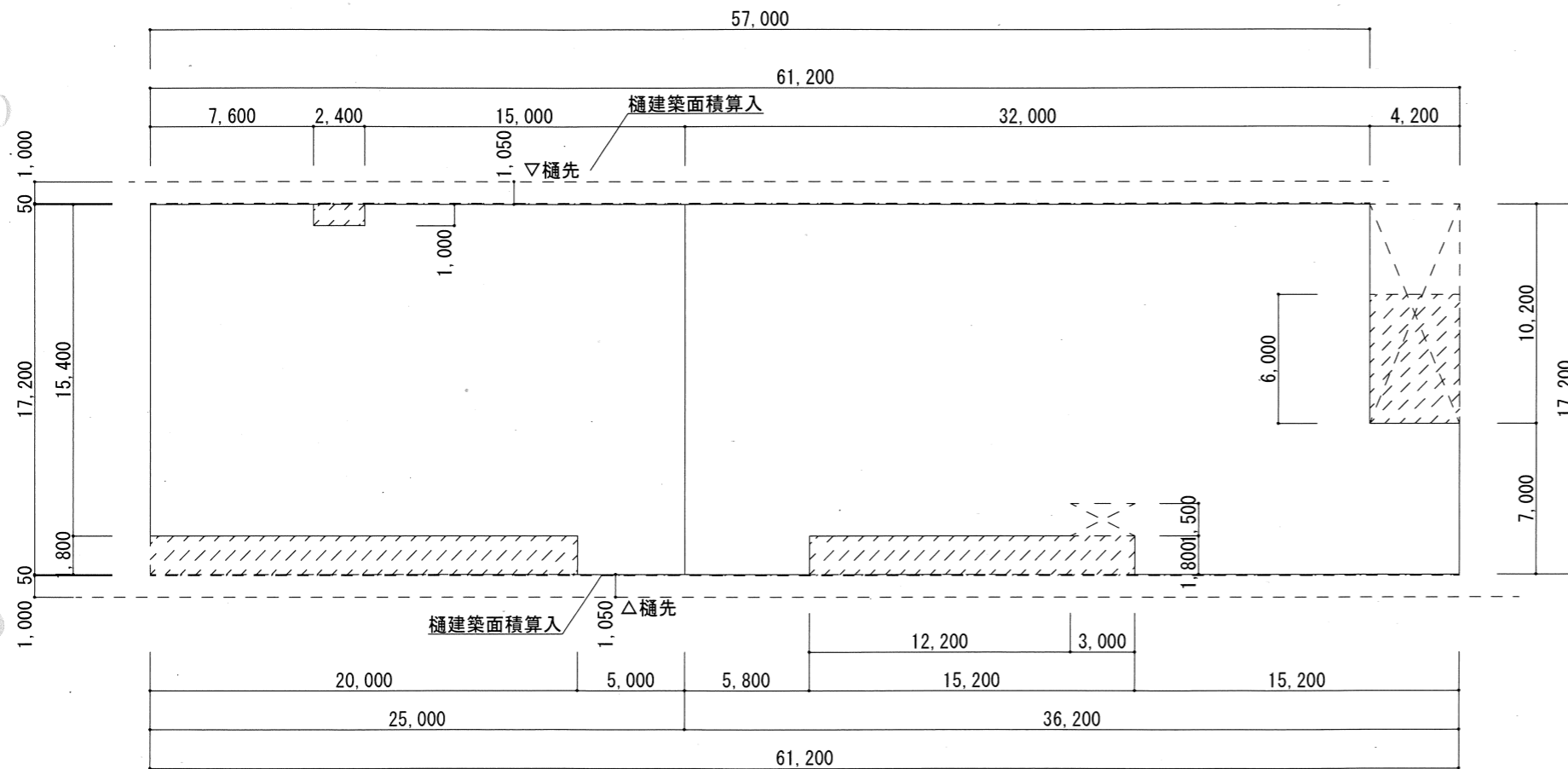

	工事名 市立善防園大規模修繕工事	縮尺	日付 令和6年2月 日	図面番号	アイ設計事務所 〒672-8097 姫路市飾磨区山崎159-20 1級建築士登録第154465号 代表 TEL (0792) 36-2616 FAX (0792) 39-7457
	図面名称 面積表1	製図	検印	A-09	

面積表					
敷地面積	8411.5450 m ²			申請用	
申請部分(新設)	延べ床面積		建築面積		延べ床面積
カーポート1	車寄せのため面積算入なし		2.112 × 5.554 = 11.7300		
カーポート2	5.554 × 3.112 = 17.2840		5.554 × 2.112 = 11.7300		
			23.4600		↓増築
	17.28 m ²		23.46 m ²		17.28 m ²
既設					
① 本体	61.200 × 17.200 = 1052.6400		939.5400		
	-2.400 × 1.000 = -2.4000		2.400 × 1.000 = 2.4000		
	-4.200 × 10.200 = -42.8400		20.000 × 1.800 = 36.0000		
	-20.000 × 1.800 = -36.0000		15.200 × 1.800 = 27.3600		
	-15.200 × 1.800 = -27.3600		57.000 × 0.050 = 2.8500		
	-3.000 × 1.500 = -4.5000				
	939.5400		4.200 × 6.000 = 25.2000		↓床面積/2
	939.54 m ²		1061.6100		469.77 m ²
			1061.61 m ²		
その他					
② カーポート1	玄関ポーチのため面積算入なし		玄関庇部分で算入済み		
③ カーポート2	5.300 × 3.000 = 15.9000		5.300 × 2.000 = 10.60000		
④ガレージボックス	23.280 × 5.655 = 131.6484		23.280 × 5.655 = 131.6484		
⑤ 農業用倉庫	4.420 × 6.330 = 27.9786		4.420 × 6.330 = 27.9786		
⑥ ごみ焼場	1.760 × 1.925 = 3.3880		1.760 × 1.925 = 3.3880		
⑧ 物置1	8.600 × 2.900 = 24.9400		8.600 × 2.900 = 24.9400		
⑨ 自転車置場	2.800 × 1.800 = 5.0400		2.800 × 1.800 = 5.0400		
⑩ 物置2	2.200 × 1.500 = 3.3000		2.200 × 1.500 = 3.3000		
⑪ サイクルポート	4.800 × 2.000 = 9.6000		両側庇で1m以内なので、0		
	221.7950		206.8950		
	221.79 m ²		206.89 m ²		
合計	1178.6150		1291.9650		487.05
	1178.61 m ²		1291.96 m ²		487.05 m ²
容積率	14.02 < 200				5.80
建ぺい率	15.36 < 60				5.80
用途地域	市街化調整区域				

	工事名 市立善防園大規模修繕工事	縮尺	日付 令和6年2月 日	図面番号	 アイ設計事務所 〒672-8097 姫路市飾磨区山崎159-20 <small>1級建築士登録第154465号 代表</small>
	図面名称 面積表2	製図	検印	A-10	

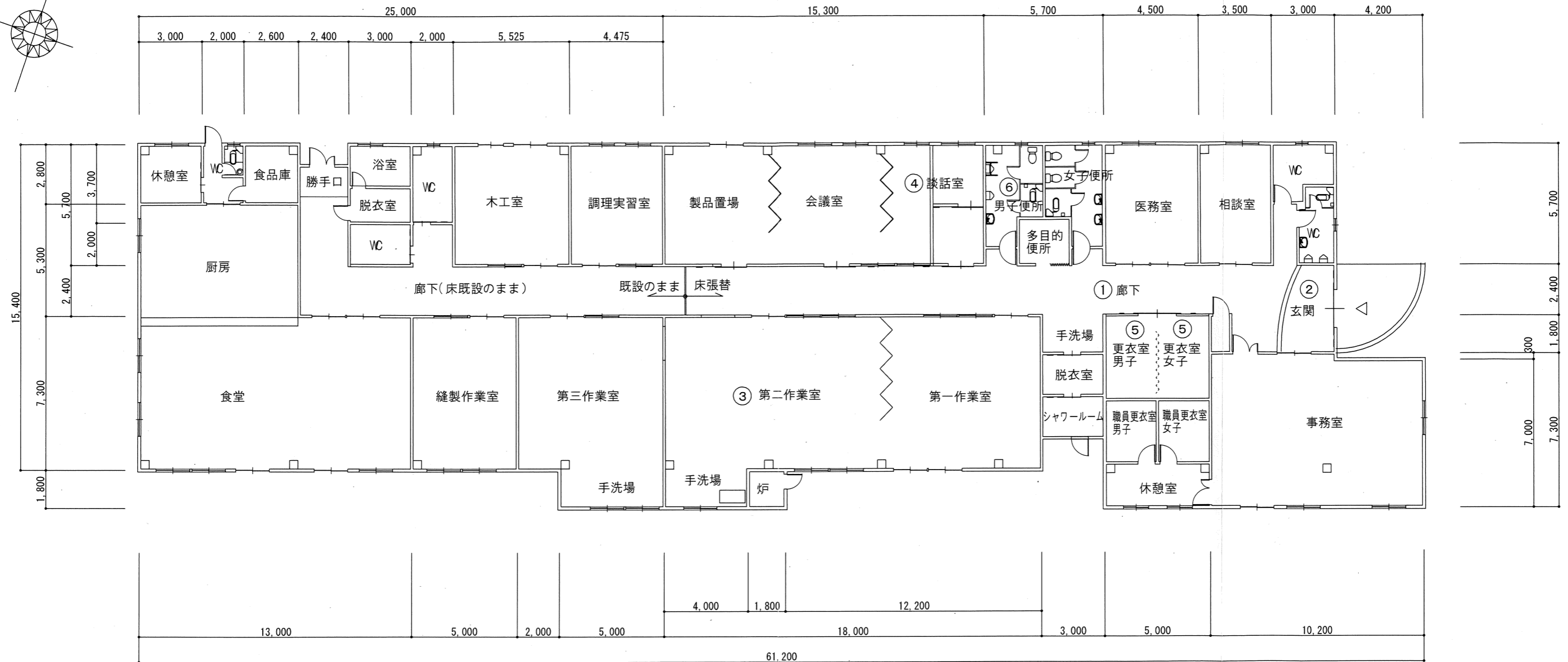
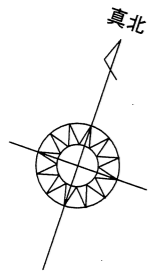

改修後平面図 S=1/200

改修範囲	
外部	屋根材葺替え、外壁塗替え、軒樋 豎樋 撤去の上新設
内部	① 廊下床張替
	② 土間スロープ改修
	③ 第二作業室 内部建具撤去の上壁復旧、窓サッシ撤去の上新設、流し台入替え
	④ 談話室 間仕切新設、天井部空調機撤去の上天井復旧
	⑤ 男女更衣室 壁撤去 間仕切新設 カーテン新設
	⑥ 男子便所 排水トラップ撤去 新設 床復旧

内部	クロス張替範囲 事務室、更衣室、第一作業室、第二作業室、第三作業室 室内4面撤去とする。
----	--

工事名	市立善防園大規模修繕工事	縮尺	S=1/200	日付	令和6年2月 日	図面番号	A-14
	図面名称		改修後 平面図		製図		検印
				アイ設計事務所 〒672-8097 姫路市飾磨区山崎159-20		1級建築士登録第154465号 代表 TEL (0792) 36-2616 FAX (0792) 39-7457	

外部仕上表

番号	部位	改修後	番号	部位	改修後
①	屋根	カラーガルバリウム鋼板 t=0.5 立馳山高40 瓦棒葺き 下地アスファルトルーフィング940 (22kg品) 共	⑩	電管	鋼管φ30~50 ケレン下地処理の上DP塗
②	外壁	既設高圧水洗、下地処理の上複層塗材E	⑪	電管BOX	鋼製BOX H300×W300 D200 ケレン下地処理の上DP塗
③	外幅木	既設高圧水洗、下地処理の上複層塗材E	⑫	配管(ラッキング)	既設のまま
④	軒天、鼻隠	下地処理の上EP-G塗	⑬	換気扇フード	鋼製 H300×W300 D300
⑤	アルミ製サッシ	既設高圧水洗		建具周囲シーリング	シーリング打替 PU-2 20×10
⑥	アルミ製ガラリ	既設高圧水洗			
⑦	軒樋	塩ビ 前高165 新設 掴み金物共			
⑧	縦樋	VU60 新設 (GLより上部) ソケット、掴み金物共			
⑨	縦樋	VU100 新設 (GLより上部) ソケット、掴み金物共			

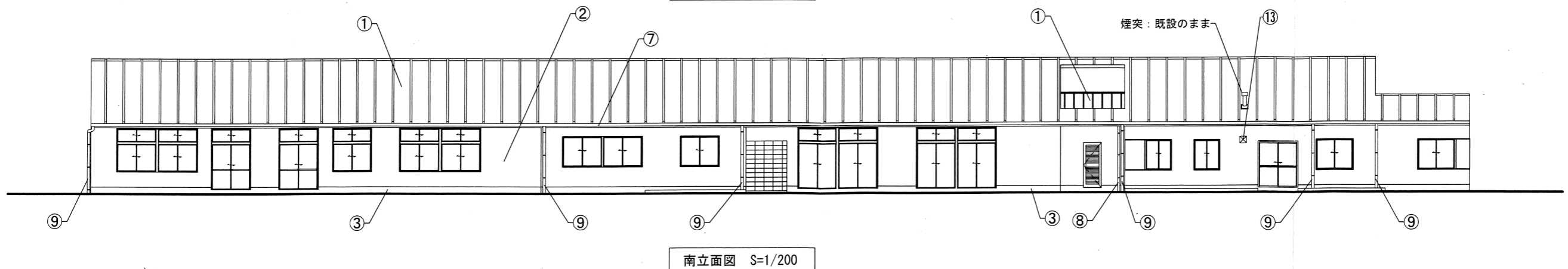
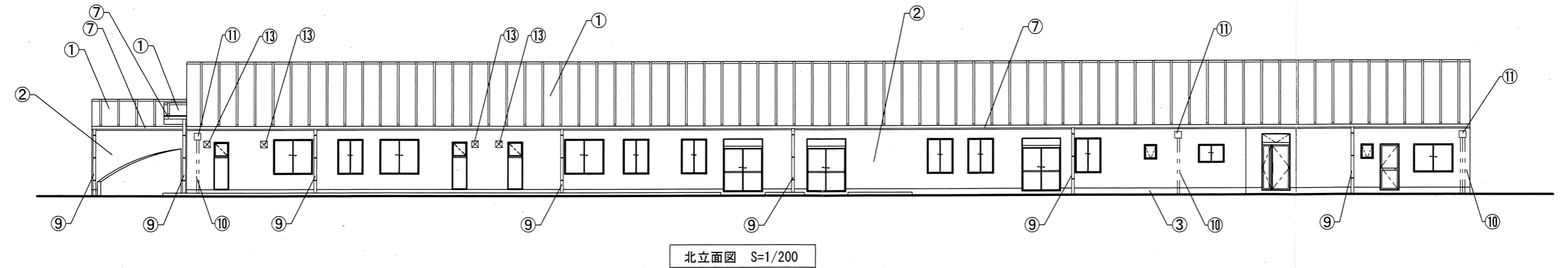
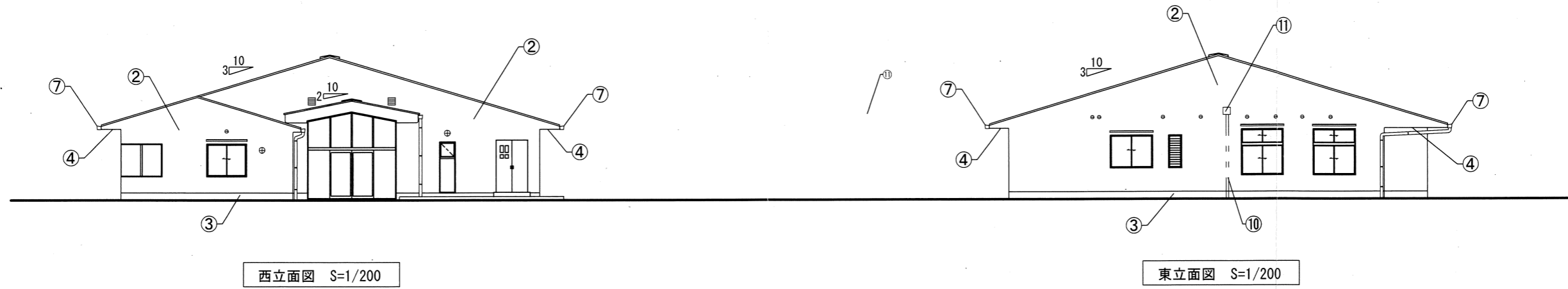

<p>工事名 市立善防園大規模修繕工事</p> <p>図面名称 改修後 立面図</p>	<p>縮尺 S=1/200</p> <p>製図 検印</p>	<p>日付 令和6年2月 日</p> <p>図面番号 A-16</p>	<p>アイ設計事務所</p> <p>〒672-8097 姫路市飾磨区山崎159-20</p> <p>1級建築士登録第154465号 代表 [Redacted] TEL (0792) 36-2616 FAX (0792) 39-7457</p>
	<p>煙突: 既設のまま</p>		