ちびっこ議員登場 その23

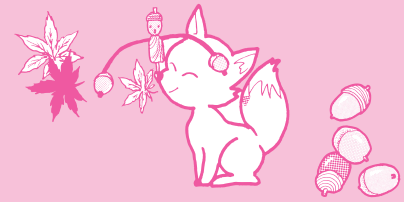

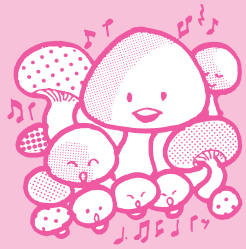

今の加西市は、福祉が充実しています。次に僕が望むのは若者が住んでみたいと思う街になることです。そのために豊かな自然を大切にしながら、働く所や遊ぶ所などを充実させ、わざわざ神戸や大阪に行かなくても加西市でそれらの目的が達成できる街になれればいいと思います。

僕が理想とする加西

加西中3年

田井克昌さん

昨年、福祉について勉強しました。そこで私は、加西市がお年寄りに優しいバリアフリーがたくさんある市になればなあと思っています。今のお年寄りは、若くて元気です。バリアフリーの街で自由に伸び伸びと暮らしてほしいです。心とバが通い合う街は最高

加西からの発信

北条小6年

藤原千夏さん

第195回 加西市議会 定例会議決結果

請願第５号	障害者福祉施策予算の確保と心身障害者年金の支給停止分（４級～６級）の再検討を求めることについて	**採　択**
請願第６号	幼児園実施内容の充実を求めることについて	**採　択**
報告第５号	専決処分したものにつき承認を求めることについて（平成15年度加西市水道事業会計補正予算（第１号）について）	**承　認**
報告第６号	専決処分したものにつき承認を求めることについて（平成15年度加西市下水道事業会計補正予算（第１号）について）	**承　認**
議案第45号	加西市非常勤消防団員に係る退職報償金の支給に関する条例の一部を改正する条例の制定について	**可　決**
議案第46号	市立加西病院の使用料及び手数料に関する条例の一部を改正する条例の制定について	**可　決**
議案第47号	農作物共済の無事戻し金の交付について	**可　決**
議案第48号	畑作物共済の無事戻し金の交付について	**可　決**
議案第49号	園芸施設共済の無事戻し金の交付について	**可　決**
議案第50号	農業共済事業会計特別積立金の取崩しについて	**可　決**
議案第51号	平成15年度加西市一般会計補正予算（第１号）について	**可　決**
議案第52号	平成15年度加西市国民健康保険特別会計補正予算（第１号）について	**可　決**
議案第53号	平成15年度加西市介護保険特別会計補正予算（第１号）について	**可　決**
議案第54号	平成15年度加西市老人保健医療特別会計補正予算（第１号）について	**可　決**

※議案第55号から64号は、決算特別委員会で継続審査

議案第55号	平成14年度加西市一般会計の決算認定について	
議案第56号	平成14年度加西市有線放送電話特別会計の決算認定について	
議案第57号	平成14年度加西市国民健康保険特別会計の決算認定について	
議案第58号	平成14年度加西市介護保険特別会計の決算認定について	
議案第59号	平成14年度加西市老人保健医療特別会計の決算認定について	
議案第60号	平成14年度加西市公園墓地整備事業特別会計の決算認定について	
議案第61号	平成14年度加西市農業共済事業会計の決算認定について	
議案第62号	平成14年度加西市水道事業会計の決算認定について	
議案第63号	平成14年度加西市下水道事業会計の決算認定について	
議案第64号	平成14年度加西市病院事業会計の決算認定について	
議員提出議案第４号	議会の議員の報酬の特例に関する条例の一部を改正する条例の制定について	**可　決**
議員提出議案第５号	議会の議員の報酬及び費用弁償等に関する条例の一部を改正する条例の制定について	**否　決**

■議会だよりは、資源保護のため100％再生紙を使用しています。

あなたのご意見をお寄せください

市議会だよりは、皆様と市議会をつなぐ【パイプ役】として常に『正確でわかりやすい』をモットーに編集しています。この市議会だよりをよりよいものとしていくため、皆様のご意見をお寄せください。お待ちしています。