

様式第6号・その1（第5条関係）

平成30年3月23日

加西市議会議長 様

会 派 名 市 民 連 合
経 理 責 任 者 深 田 真 史



平成29年度政務活動費収支報告について

加西市議会政務活動費の交付に関する条例第6条第1項に基づき、別紙のとおり平成29年度政務活動費収支報告書を提出します。

様式第6号・その2（第5条関係）

平成29年度政務活動費収支報告書

会 派 名 市 民 連 合

1 収 入 (単位：円)

項 目	金 額	備 考
政 務 活 動 費	100,000	会派人数1名
会 費	810	自己負担
預 金 利 子	0	
合 計	100,810	

2 支 出 (単位：円)

項 目	金 額	備 考
研 究 研 修 費	0	
調 査 旅 費	64,934	視察交通費・宿泊費
資 料 作 成 費	0	
資 料 購 入 費	35,076	図書購入費
広 報 費	0	
広 聴 費	0	
合 計	100,010	

3 残 額 800 円

(注) 備考欄には、主たる支出の内訳を記載する。

(別紙2)

平成29年度 支出内訳書

会 派 名 市 民 連 合

項目	費目	金額	内容
研究研修費		0	
	小計	0	
調査旅費	交通費	6,024	行政視察 (1名分、5/17~18 島根県 邑南町、広島県呉市)
	交通費・宿泊費 (セット)	24,900	
	交通費	3,610	行政視察 (1名分、2/5~6 福岡県宗 像市、筑後市)
	交通費・宿泊費 (セット)	30,400	
	小計	64,934	
資料作成費		0	
	小計	0	
資料購入費	図書購入費	35,076	図書22冊 (付録を含む)
	小計	35,076	
広報費		0	
	小計	0	
広聴費		0	
	小計	0	
合 計		100,010	

(別紙2の2)

平成29年度 会計収支差引簿

会派名市民連合

年月日	摘要	収入	支出	残高	項目
H29. 5. 17	視察交通費 (高速バス往復分)		4,020	-4,020	調査旅費
〃	視察交通費 (ジャンボタクシー往復分)		2,004	-6,024	〃
H29. 5. 25	政務活動費 (1名分)	100,000		93,976	
H29. 5. 26	図書「コンパクトシティ実践ガイド」		2,236	91,740	資料購入
〃	図書「月刊地方財務」2017年4月号～ 2018年3月号 ※年間購読		24,300	67,440	〃
〃	図書「憲法判例INDEX」		2,625	64,815	〃
H29. 6. 8	視察交通費・宿泊費 (セット代金)		24,900	39,915	調査旅費
H29. 10. 23	図書「季刊自治体法務研究2017年夏 号」		1,242	38,673	資料購入
〃	図書「季刊自治体法務研究2017年秋 号」		1,242	37,431	〃
〃	図書「月刊法律のひろば2017年8月 号」		864	36,567	〃
〃	図書「新教育課程ライブラリVol. 8」		1,312	35,255	〃
H29. 12. 19	図書「月刊税2017年11月号」		1,255	34,000	〃
H30. 1. 29	視察交通費・宿泊費 (セット代金)		30,400	3,600	調査旅費
〃	視察交通費 (セット代金以外)		2,800	800	〃
H30. 2. 6	視察交通費 (※自己負担分)	810	810	800	〃
	合 計	100,810	100,010	800	

※「項目」欄には、条例第4条別表の項目を記入する。

※領収書の原本、関係資料を添付のこと。

(別紙3)

備品台帳(図書を含む)

会派名 市民連合

整理番号	品名	購入先	購入年月日	廃棄年月日	廃棄番号
1	コンパクトシティ 実践ガイド	ぎょうせい	29・4・20	・ ・	
2	月刊地方財務 2017年4月号	ぎょうせい	29・4・25	・ ・	
3	憲法判例 INDEX	ぎょうせい	29・4・28	・ ・	
4	月刊地方財務 2017年5月号	ぎょうせい	29・5・1	・ ・	
5	月刊地方財務 2017年6月号	ぎょうせい	29・6・5	・ ・	
6	月刊地方財務 2017年7月号	ぎょうせい	29・7・5	・ ・	
7	月刊地方財務 2017年7月号別冊付録	ぎょうせい	29・7・5	・ ・	
8	月刊地方財務 2017年8月号	ぎょうせい	29・8・4	・ ・	
9	月刊地方財務 2017年8月号別冊付録	ぎょうせい	29・8・4		
10	月刊地方財務 2017年9月号	ぎょうせい	29・9・7	・ ・	
11	月刊地方財務 2017年9月号別冊付録	ぎょうせい	29・9・7	・ ・	
12	季刊自治体法務研究 2017年夏号	ぎょうせい	29・9・25	・ ・	
13	季刊自治体法務研究 2017年秋号	ぎょうせい	29・9・25	・ ・	
14	月刊法律のひろば 2017年8月号	ぎょうせい	29・9・25	・ ・	
15	新教育課程ライブラリ Vol.8	ぎょうせい	29・9・25		
16	月刊地方財務 2017年10月号	ぎょうせい	29・10・4		
17	月刊地方財務 2017年11月号	ぎょうせい	29・11・9		

18	月刊税 2017年11月号	ぎょうせい	29・12・1		
19	月刊地方財務 2017年12月号	ぎょうせい	29・12・5		
20	月刊地方財務 2018年1月号	ぎょうせい	30・1・5		
21	月刊地方財務 2018年2月号	ぎょうせい	30・2・7		
22	月刊地方財務 2018年3月号	ぎょうせい	30・3・6		

※備品購入後、整理番号（通番）、品名（図書名）、購入先、購入年月日を記入し、議会事務局で購入した備品（図書）に備品整理番号印を押してもらい、印内に整理番号を記入する。

※会派が解散するなど会派が消滅するまでは、年度が変わっても備品（図書）を購入するたびにごとに保管している備品台帳に追記する。

※政務活動費収支報告書には写しを添付し、併せて現物の確認を受けること。

請 求 書

加西市議会
市民連合

様 平成 29 年 4 月 18 日

東京都江東区新木場1丁目18番11号 (〒136-8575)

株式会社きょう

代表取締役
社長 成 吉

金額には消費税及び地方消費税が含まれております。 下記のとおりご請求いたします。

ご請求額	¥2,236.-	お得意様No (請求No)	50-0865772 704335378
------	----------	------------------	-------------------------

お支払は 平成 29 年 5 月 31 日までにお願いします。

品 名	追録号数	数 量	単 価	金 額	備 考
コンパクトシティ実践ガイド —医療・福祉・子育て連携!—		1	2236	2236	

(振込先) みずほ銀行 東京営業部
普通預金 [] カキヨウセイ
(要打電項目) 704335378 カサイシ

0003066328 (10)

振替払込請求書
兼受領証

日附 00140	8	[]
加入者名	株式会社きょうせい	
金額	千	百
	2	2
	3	6
振込先	みずほ銀行 東京営業部 支店	

675-2311
兵庫県 加西市
北条町横尾1000
加西市議会事務局内
加西市議会 市民連合
様

料 金	日 附 印
備 考	29-05-26 加西玉野 簡易郵便局 (42610) N94150002

この受領証は、大切に保管してください

請 求 書

加西市議会
市民連合

様 平成 29 年 5 月 1 日

東京都江東区新木場1丁目18番11号 (〒136-8575)

株式会社きょう

代表取締役
社長 成 吉

金額には消費税及び地方消費税が含まれております。 (0450-0058562)

下記のとおりご請求いたします。

ご請求額 ¥24,300.-

お得意様No 50-0865772
(請求No) 705915144

お支払は平成29年6月30日までにお願いします。

品 名	追録号数	数 量	単 価	金 額	備 考
月刊「地方財務」 29年4月号～30年3月号	購読料	1	24300	24300	

(振込先) みずほ銀行 東京営業部

普通預金 (カ)キョウセイ

(要打電項目) 705915144 カサイシキカイ シミンレンコウ

(2)

振替払込請求書
兼受領証

加入者No	00140	8	
加入者名	株式会社きょうせい		
金額	千	百	十
	2	4	300
振込先	みずほ銀行 東京営業部 支店		

675-2311
兵庫県 加西市
北条町横尾1000
加西市議会事務局内
加西市議会 市民連合
様

料 金	日 附 印
備 考	29-05-26 加西玉野 簡易郵便局 (42610) N94150004 (CVS店番付)

この受領証は、大切に保管してください

請求書

加西市議会
市民連合

様 平成 29 年 4 月 24 日

東京都江東区新木場1丁目18番11号 (〒136-8575)

株式会社きょうせい

代表取締役
社長 成吉

金額には消費税及び地方消費税が含まれております。下記のとおりご請求いたします。

ご請求額	¥2,625.-	お得意様No. (請求No)	50-0865772 704362303
------	----------	-------------------	-------------------------

お支払は平成29年5月31日までにお願いします。

品名	追録号数	数量	単価	金額	備考
判例地方自治別冊 自治体職員のための 憲法判例 INDEX		1	2625	2625	

(振込先) みずほ銀行 東京営業部
普通預金 [] カ)キョウセイ
(要打電項目) 704362303 カサイシキカイ シミンレンゴウ

0003066328 (8)

振替払込請求書 兼受領証	
通常払込料金 加入者負担	
00140	8
加入者名	株式会社きょうせい
金額	千 百 十 万 千 百 十 円 2 6 2 5
振込先	みずほ 銀行 東京営業部 支店
<input checked="" type="checkbox"/> 依頼人住所氏名 <small>切り取らないで提出ください。</small>	675-2311 兵庫県 加西市 北条町横尾1000 加西市議会事務局内 加西市議会 市民連合 様
	日 附 印 29-05-26 加西玉野 簡易郵便局 円
	(42610) N94150003 <small>(CVS店印)</small>
	料 金 備 考

この受領証は、大切に保管してください

視察交通費：高速バス代（往路） 1名分

広島駅→瑞穂インター

視察交通費：高速バス代（復路） 1名分

瑞穂インター→広島駅

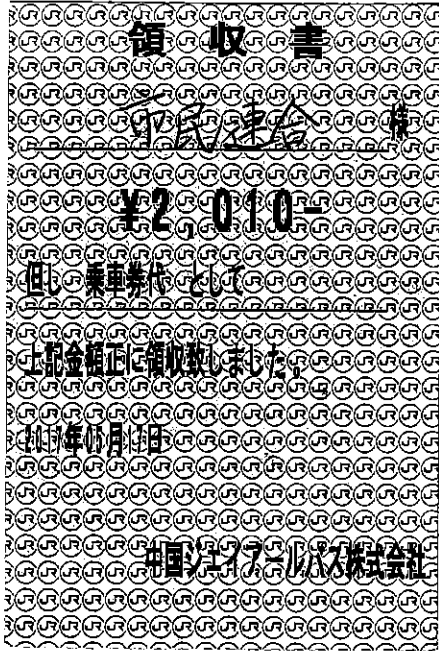

領 収 書

No 516048

市民連合 様

金額	億	千	百	十	万	千	百	十	円
					2	0	1	0	

- ただし、
1. 乗車券類（消費税及び地方消費税を含んでいます。）
 2. クレジット扱い 瑞穂IC～幹線口
 - 3.

上記の金額を領収しました。

収入印紙
(200円)
5万円未満不要
100万円超のもの
は印紙税額一
覧表による

2019年5月17日
中国ジェイアールバス株式会社
発行箇所 浜田営業所

取扱者
[Redacted]

領収書 (写)

原本は自民の風・誠真会が提出

3,840 + 1,540 + 4,640 = 10,020円

10,020円 ÷ 5名 = 2,004円 (1名分)

視察受入の条件として、食事の利用が条件であったため、

(往路) 瑞穂インター→昼食場所 (レストラン彩)

昼食場所 (レストラン彩) → 邑南町役場

(復路) 邑南町役場→瑞穂インター をタクシー利用とした。

領収証

毎度ご乗車ありがとうございます。
車両番号 99号
2017年05月17日

乗車料金
¥3840円

立替金
円

(現金・チケット・クーポン)
上記の通り正に領収致しました。

(有) 矢上タクシー
邑智郡邑南町矢上3-3
TEL (0855) 95-0190
FAX (0855) 95-0198

領収証

毎度ご乗車ありがとうございます。
車両番号 99号
2017年05月17日

乗車料金
¥1540円

立替金
円

(現金・チケット・クーポン)
上記の通り正に領収致しました。

(有) 矢上タクシー
邑智郡邑南町矢上3-3
TEL (0855) 95-0190
FAX (0855) 95-0198

領収証

毎度ご乗車ありがとうございます。
車両番号 99号
2017年05月17日

乗車料金
¥4640円

立替金
円

(現金・チケット・クーポン)
上記の通り正に領収致しました。

(有) 矢上タクシー
邑智郡邑南町矢上3-3
TEL (0855) 95-0190
FAX (0855) 95-0198



緊急情報

[TOP](#) > [各課組織](#) > [議会事務局](#)

[TOP](#) > [人生の場面別に探す](#) > [議会紹介](#)

行政視察について

議会行政視察受入について

この度は邑南町を行政視察の候補地としてお選びいただき、ありがとうございます。

視察の受け入れは随時おこなっていますので、希望される方は電話にてお問い合わせください。

(議会事務局 ☎0855-95-1113 (直通))

(なお、市町村長様については、総務課へ(☎0855-95-1111(直通)) 一般行政職員の方については、担当課へご連絡ください)

皆様のおしをお待ちしております。

なお、視察の際には、地元経済への波及効果を考慮して、邑南町内でのご宿泊、またはお食事、貸切バス・タクシーなどの

ご利用を要件としております。

ご理解とご協力をお願い致します。



Your Global Lifestyle Partner

旅行代金請求書

加西市議会市民連合 様

JTB総合提携店
 登録旅行業第3種269号
 アート観光(株)BIO営業所
 住所:兵庫県加東市社1126-1伊の社店2F
 電話番号:0795-40-2566
 担当者: [Redacted]
 作成日:2017年5月9日

旅行代金の内訳については、下記のとおりでございます。

行先:広島 方面【JR+宿泊セットプラン】
 日程:2017年5月17日(水)~18日(木)

項目		単価	人数数量	金額	摘要
交通費	JR代	24,900	1	24,900	
	往路:ひかり493 姫路(8:56)→広島(9:56)				普通運賃3,860円
	乗車券:姫路→広島→呉				普通運賃4,750円
	復路:のぞみ176 広島(15:03)→岡山(15:41)				普通運賃4,070円
	こだま742 岡山(15:46)→姫路(16:17)				
	乗車券:呉→広島→姫路				普通運賃4,750円
宿泊費	呉阪急ホテル				上記セット代金に含みます 宿泊代10,100円
合計				24,900	
お預かり金額					
差引ご請求額				24,900	

尚、誠に恐れ入りますが、振込手数料はお客様にてご負担下さいませようお願い致します。

<振込先>みなと銀行 社支店 普通 口座No. [Redacted]

<口座名>アート観光(株)

領収証

№ 018229

加西市議会市民連合 殿

2017年6月8日

領収金額

百 千 百 十 円
¥ 24,900

但し 5/17~18 松島
上記金額正に領収いたしました

現金	✓
JTB券	
カード利用	
その他	

収入
印紙

JTB総合提携店
JTB アート観光(株)

～あなたの夢とロマンのお供～

兵庫県加東市社 1126-1 イオン社店
TEL (0795) 40-2566 (代表) FAX (0795) 40-2366

担当印



自民の風・誠真会
市民連合
行政視察 行程表

5月17日(水)

- 8:56 発 姫路駅 (ひかり 493)
9:56 着 広島駅
10:20 発 広島駅新幹線口 BS (広島電鉄バス:浜田行き)
12:05 着 瑞穂インターBS
12:10 発 瑞穂インターBS (タクシーで移動)
12:25 着 レストラン彩
12:30~13:00 【昼食】「レストラン彩」
13:00 発 レストラン彩 (タクシーで移動)
13:10 着 邑南町役場
13:15~14:45

邑南町視察 日本一の子育て村構想について

- 15:55 発 邑南町役場 (タクシーで移動)
15:20 着 瑞穂インターBS
15:26 発 瑞穂インターBS (JR 中国バス:広島行き)
17:10 着 広島駅新幹線口 BS
17:30 発 広島駅 (JR 呉線:快速安芸路ライナー)
18:01 着 呉駅

【泊】呉阪急ホテル

5月18日(木)

- 8:45 発 呉阪急ホテル
[呉市議会事務局の公用車で移動]

9:00~13:00

呉市視察

日本遺産認定に向けての取り組み・近代化遺産の保存と活用について
シティプロモーションについて

[呉市議会事務局の公用車で移動]

入船山記念館現地視察

【昼食】

- 14:14 発 呉駅 (JR 呉線:快速安芸路ライナー)
14:53 着 広島駅 [乗換]
15:03 発 広島駅 (のぞみ 176)
15:41 着 岡山駅 [乗換]
15:46 発 岡山駅 (こだま 742)
16:17 着 姫路駅

請 求 書

加西市議会
市民連合

様 平成 29 年 9 月 25 日

東京都江東区新木場1丁目18番11号 (〒136-8575)

株式会社きょうせい

代表取締役
社長 成 吉

金額には消費税及び地方消費税が含まれております。 下記のとおりご請求いたします。

ご請求額	¥3,348.-	お得意様No (請求No)	50-0865772 709946942
------	----------	------------------	-------------------------

お支払は 平成 29 年 10 月 31 日までにお願いします。

品 名	追録号数	数 量	単 価	金 額	備 考
月刊 「法律のひろば」 29年8月号		1	864	864	
自治体法務研究 17年夏号		1	1242	1242	
自治体法務研究 17年秋号		1	1242	1242	

(振 込 先) みずほ銀行 東京営業部
普通預金 (カ)キョウセイ
(要打電項目) 709946942 カサイシキカイ シミンレンゴウ

0003113447 (7)

通常払込料金 加入者負担		振替払込請求書 兼受領証	
目録番号	00140	8	
加入者名	株式会社きょうせい		
金額	十	百	十
			3 3 4 8
振込先	みずほ	銀行	東京営業部 支店
ご依頼人住所氏名 切り取らないで出してください。	675-2311		
	兵庫県 加西市		
	北条町横尾1000		
	加西市議会事務局内 加西市議会 市民連合		
料 金	日 附 印		
	29-10-23 加西玉野 簡易郵便局		
備 考	(42610)		
	N94160001 (S/S店補控)		

この受領証は、大切に保管してください

請 求 書

東京都江東区新木場1丁目18番11号 (〒136-8575)

加西市議会
市民連合

様 平成 29 年 9 月 21 日

株式会社きょうせい

下記のとおりご請求いたします。

代表取締役
社 長 成吉 弘

金額には消費税及び地方消費税が含まれております。

ご請求額	<table border="1" style="width: 100%; border-collapse: collapse;"> <tr> <td style="width: 20%; padding: 2px;">お得意様No. (請求No.)</td> <td style="padding: 2px;">50-0865772 709933926</td> </tr> </table>	お得意様No. (請求No.)	50-0865772 709933926
お得意様No. (請求No.)	50-0865772 709933926		
¥1,312.-			

お支払は平成29年10月31日までをお願いします。

品 名	追録号数	数 量	単 価	金 額	備 考
新教育課程ライブラリⅡ V.1. 8		1	1312	1312	

(振込先) みずほ銀行 東京営業部
普通預金 [] 〆

(受打置項目) 709933926 カイキカイ シンロンゴウ

0003113627
(21)

振替払込請求書
兼受領証

口座番号	00140	8	[]	[]	[]
加入者名	株式会社きょうせい				
金額	千	百	十	万	千
					1 3 1 2
振込先	みずほ 銀行 東京営業部 支店				
<input checked="" type="checkbox"/> 依頼人住所氏名 <input type="checkbox"/> 依頼人住所氏名	675-2311				
	兵庫県 加西市				
	北条町横尾1000				
	加西市議会事務局内 加西市議会 市民連合				
様 この受領証は、大切に保管してください。(CVS印刷)					
料	日 附 印				
金	29-10-23				
備	加西玉野				
考	簡易郵便局				
	(42610)				
	N94160002				

E

請 求 書

加西市議会
市民連合

様 平成 29 年 11 月 27 日

東京都江東区新木場1丁目18番11号 (〒136-8575)

株式会社ぎょう

代表取締役
社長 成 吉

金額には消費税及び地方消費税が含まれております。 下記のとおりご請求いたします。

ご請求額	¥1,255.-	お得意様No (請求No)	50-0865772 711949867
------	----------	------------------	-------------------------

お支払は 平成 29 年 12 月 31 日までをお願いします。

品 名	追録号数	数 量	単 価	金 額	備 考
月刊 「税」 29年11月号		1	1255	1255	

(振込先) みずほ銀行 東京営業部
普通預金 (カ)キョウセイ
(要打電項目) 711949867 カサイシキカイ シミソレンゴウ

0003133960 (4)

通常払込料金 加入者負担		振替払込請求書 兼受領証	
日附 00140	8	[REDACTED]	
加入者 株式会社ぎょうせい	株式会社ぎょうせい		
金額	千	百	十
		1	255
振込先	みずほ	銀行	東京営業部 支店
<input checked="" type="checkbox"/> 依頼人住所氏名 <small>切り取りなどを出しにくく。</small>	675-2311		
	兵庫県 加西市		
	北条町横尾1000		
	加西市議会事務局内 加西市議会 市民連合		
料 金	日 附 印		
備 考	29-12-19 加西玉野 簡易郵便局 (42610) N94190001 <small>(CVS店番付)</small>		

この受領証は、大切に保管してください

E



Your Global Lifestyle Partner

旅行代金請求書

加西市議会市民連合 様

JTB総合提携店

登録旅行業第3種269号

アート観光(株)Bio営業所

住所:兵庫県加東市社1126-1(株)社店2F

電話番号:0795-40-2566

担当者: [Redacted]

作成日:2018年1月26日

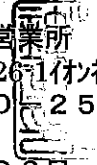

旅行代金の内訳については、下記のとおりでございます。

行先:福岡 方面【JR+宿泊セットプラン】
日程:2018年2月5日(月)~6日(火)

項目		単価	人数数量	金額	摘要
交通費	JR代+宿泊セット代金	30,400	1	30,400	
	往路:さくら 姫路(9:48)→小倉(11:37)				普通運賃7,560円
	乗車券:姫路→北九州市内				普通運賃4,860円
	復路:のぞみ38 博多(14:33)→岡山(16:15)				普通運賃8,420円
	のぞみ136 岡山(16:38)→姫路(16:58)				
	乗車券:福岡市内→姫路				普通運賃5,500円
	JR代(折尾→東郷)	460	1	460	
	"(東郷→博多)	560	1	560	
	"(博多→羽犬塚)	940	1	940	
	"(羽犬塚→南福岡)	840	1	840	
宿泊費	八百治博多ホテル				上記セット代金に含みます 宿泊代7,600円
合計				33,200	
お預かり金額					
差引ご請求額				33,200	

尚、誠に恐れ入りますが、振込手数料はお客様にてご負担下さいますようお願い致します。

<振込先>みなと銀行 社支店 普通 口座No. [Redacted]

<口座名>アート観光(株)

領 収 証

加西市議会市民連合 殿

No 018248

2018年1月9日

領収金額

百	千	百	十	円
7	3	3	2	00

但し
上記金額正に領収いたしました

収 入
印 紙

JTB 総合提携店
JTB アート観光(株)

～あなたの夢とロマンのお手伝い～

兵庫県加東市社 1126-1 イオン社店 2F
TEL(0795)40-2566(代表) FAX(0795)40-2366

現金	✓
JTB券	
カード利用	
その他	

担当印



領 収 書 No.050938

自民の風・誠真会 市民連合 様

ご利用金額 ¥3,240- (現金利用)

上記の金額を領収しました。

購入商品
年月日

JR乗車券類等

2018年 2月 6日

九州旅客鉄道株式会社
筑後船小屋POS001発行

領収証 (写)

原本は自民の風・誠真会が提出

つばめ特急料金 筑後船小屋→博多 (自己負担)

普通運賃 筑後船小屋→羽犬塚 (自己負担)

3,240円 ÷ 4名 = 810円 (1名分)

6- (1) 視察行程表

2月5日(月)

09:48 発 姫路駅 (さくら 549)

11:37 着 小倉駅 [乗換]

11:44 発 小倉駅 (JR 鹿児島線: 準快速)

12:34 着 東郷駅

【昼食】 [事務組合の公用車で移動]

13:40~15:00

宗像地区事務組合視察 水道事業の広域化並びに包括業務委託について

[事務組合の公用車で移動]

15:34 発 東郷駅 (JR 鹿児島線: 快速)

16:04 着 博多駅

【宿泊】 八百治博多ホテル (福岡市博多区博多駅前 4-9-2)

2月6日(火)

09:00 発 博多駅 (JR 鹿児島線: 快速)

10:30 着 羽犬塚駅着 ※積雪により電車に遅延が発生したため

[筑後市の公用車で移動]

10:40~12:00

筑後市視察 筑後市立病院の地方独立行政法人化について

【昼食】 [筑後市の公用車で移動]

13:35 発 筑後船小屋駅 (つばめ 324)

13:59 着 博多駅 [乗換]

14:33 発 博多駅 (のぞみ 38)

16:15 着 岡山駅 [乗換]

16:38 発 岡山駅 (のぞみ 136)

16:58 着 姫路駅