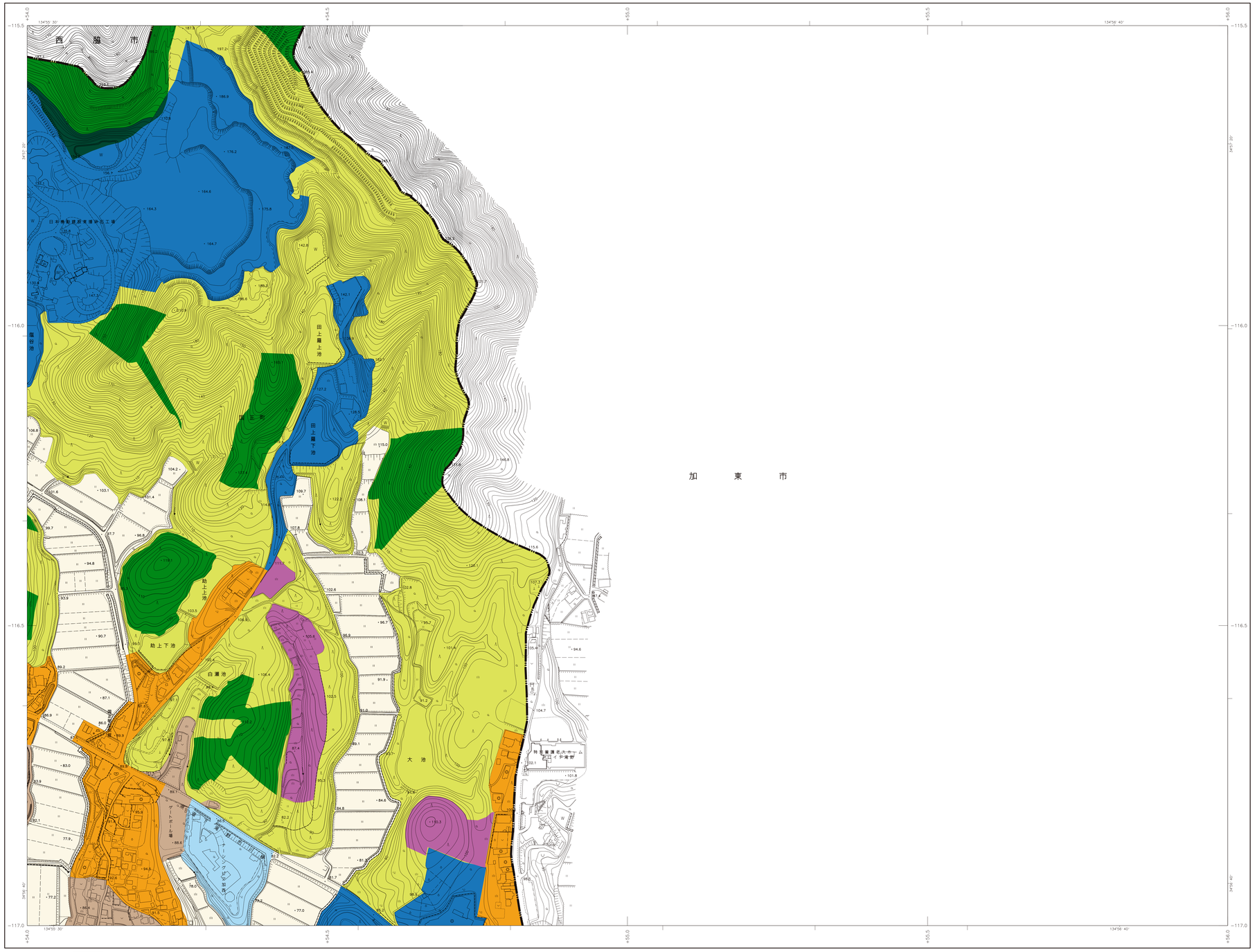
1:2,500
V－NF 83－4

加西市土地利用計画図

加 西 市 全 図 27

27

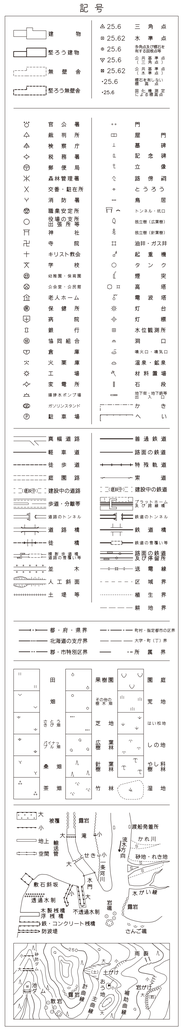


V－NF 83－4

行政界は確定測量で得たものではない。

磁針方向 北 西偏 7°20' 0'21

記 号



凡 例

市町境界	
都市計画区域界（北は都市計画区域外）	
用途地域界	
農業区域	
森林区域	
保全区域	
集落区域活力維持型	
集落区域活力再生型	
集落区域産業共生型	
特定区域工業運輸型	
特定区域商業型	
特定区域公共公益型	
特定区域太陽光発電施設型	
特定区域資材置場その他型	

昭和５４年測量
昭和６２年修正
平成　５年修正
平成１５年修正
平成２９年修正

（１）撮影　昭和５４年　５月
　　原図　昭和５４年１２月オートグラフＡ７、ステレオプロッターＡ８
　　修正　昭和６２年１１月
　　修正　平成　８年　３月
　　修正　平成１５年　３月
（２）撮影　平成２７年　５月
　　修正　平成２９年　３月

1:2,500

0　100　200　300　400　500m

この測量成果は、国土地理院長の承認を得て同院所管の測量成果を使用して得たものである

（承認番号）平２７近公第　２０号

著作権所有兼発行者　加 西 市

座標系は平成１４年国土交通省告示第９号の規定による第Ⅴ座標系
投影法横メルカトル図法
平面直角座標値は、世界測地系に対応
図郭に表示してある座標値はキロメートル単位
方眼は０．５キロメートル間隔
経緯度数値は、世界測地系
図郭に表示してある経緯度値は１０秒間隔
高さの基準は東京湾の平均海面
等高線の間隔は２メートル

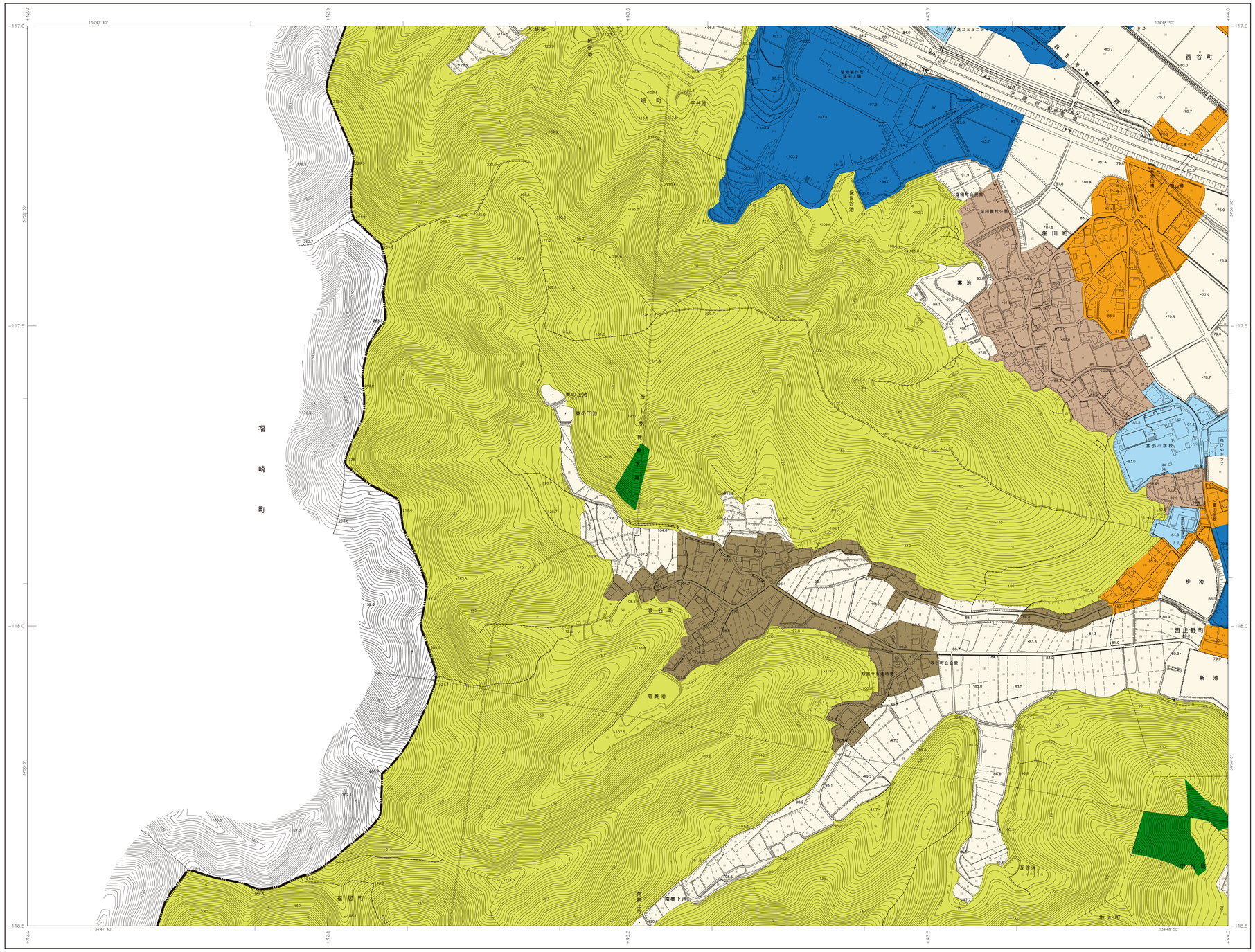
V－NF 83－4

1:2,500
V－NF 90－2

加西市土地利用計画図

加 西 市 全 図 28

28



株式会社パスコ調製

昭和５４年測量
昭和６２年修正
平成　８年修正
平成１５年修正
平成２５年修正

（１）撮影　昭和５４年　５月
原図　昭和５４年１２月オートグラフＡ７、ステレオプロッターＡＢ
修正　昭和６２年１１月
修正　平成　８年　３月
修正　平成１５年　３月
（２）撮影　平成２７年　５月
修正　平成２８年　３月

1:2,500
0　100　200　300　400　500m

この測量成果は、国土地理院長の承認を得て同院所管の測量成果を使用して得たものである。
（承認番号）平２７近公第　２０号

著作権所有兼発行者　加西市

V－NF 90－2

	21 (80－4)	22 (81－3)
福崎町		加西市 29 (91－1)
	35 (90－4)	36 (91－3)

姫路市

行政界は確定測量で得たものではない。

磁北 真北 7°10′ 0°16

記号

凡例

市町境界	
都市計画区域界（北は都市計画区域外）	
用途地域界	
農業区域	
森林区域	
保全区域	
集落区域活力維持型	
集落区域活力再生型	
集落区域産業共生型	
特定区域工業運輸型	
特定区域商業型	
特定区域公共公益型	
特定区域太陽光発電施設型	
特定区域資材置場その他型	

座標系は平成１４年国土交通省告示第９号の規定による第Ⅴ座標系
投影は横メルカトル図法
平面直角座標値は、世界測地系に対応
図郭に表示してある座標値はキロメートル単位
方眼は０．５キロメートル間隔
経緯度数値は、世界測地系
図郭に表示してある経緯度目盛は１０秒間隔
高さの基準は東京湾の平均海面
等高線の間隔は２メートル

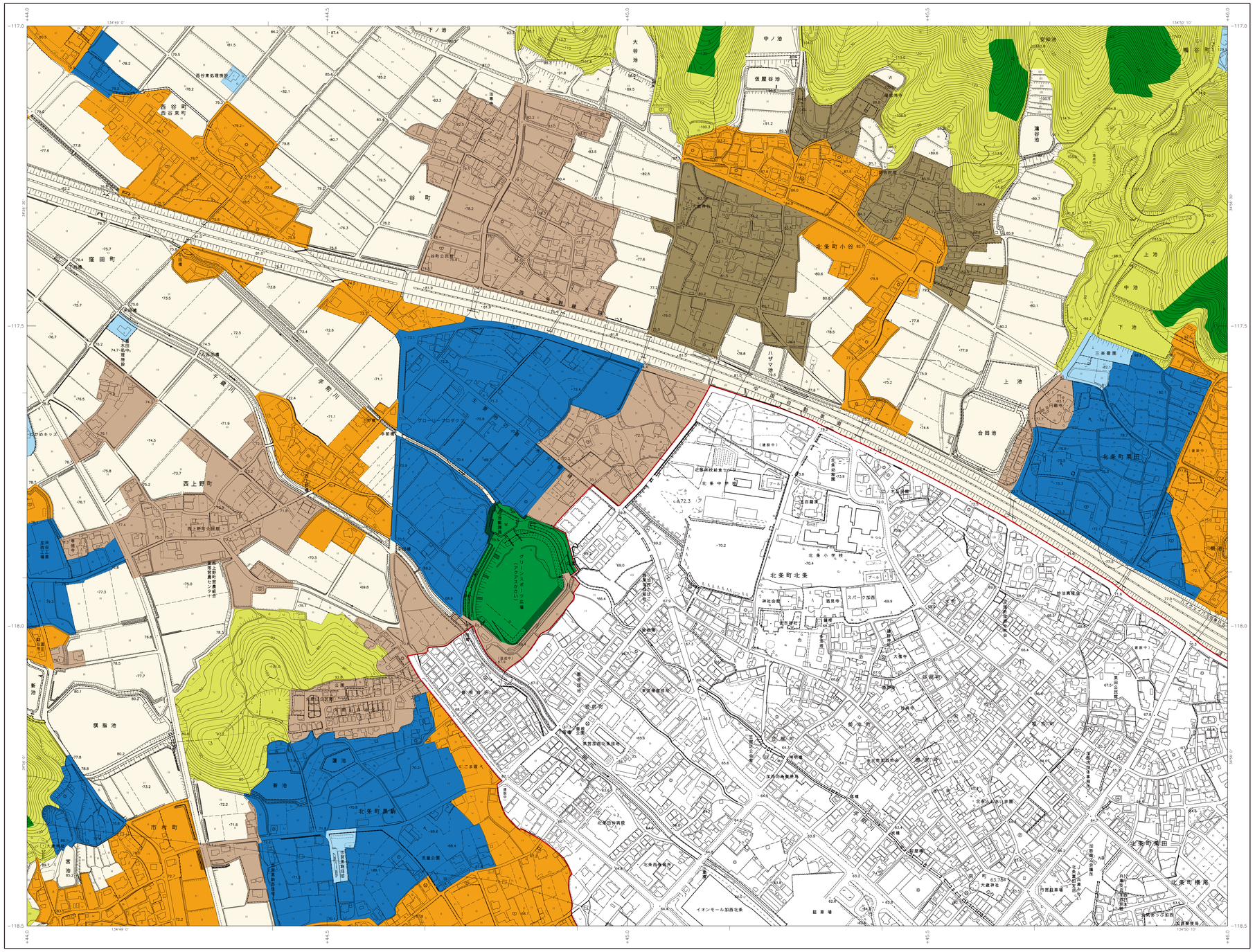
V－NF 90－2

1:2,500
V－NF 91－1

加西市土地利用計画図

加 西 市 全 図 29

29

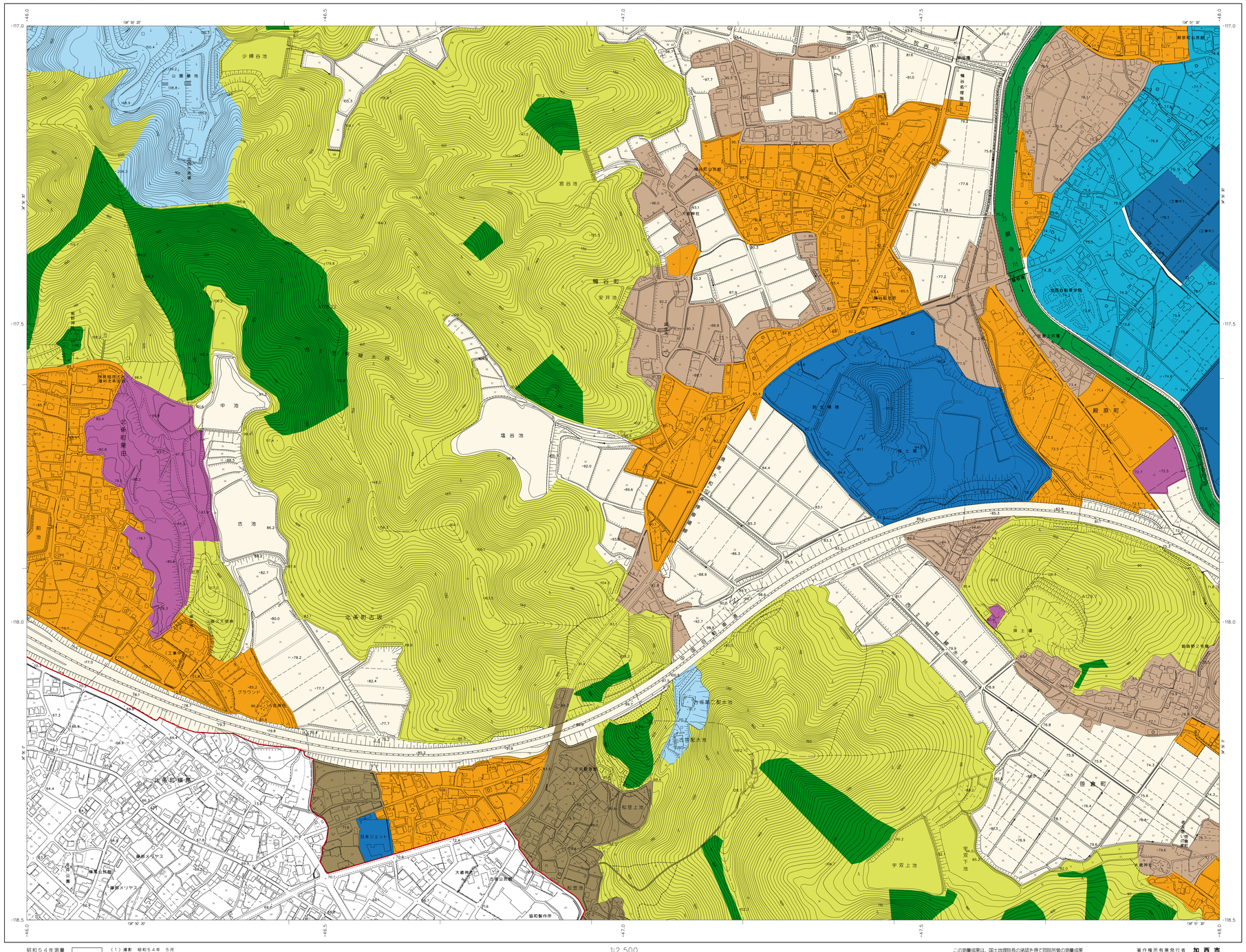

下ノ池
大谷池
中ノ池
笠原池
鳩谷池
浦谷池
西谷町
西谷東町
谷町
窪田町
北条町小谷
上池
中池
下池
三業里堀
合田池
北条町栗田
西上野町
グローバルプロダクト
グリーンスポーツ広場（アクスタかさい）
北条町北条
北条小学校
北条町栗生
北条町横尾
市村町
新池
溝池
イオンモール加西北条
北条町地蔵院
北条町古坂
北条町西高室
北条町下里
北条町高室
北条町福井
北条町東笠原
北条町西笠原
北条町古大内
北条町古井
北条町古宮
北条町古市場
北条町古屋敷
北条町古新田
北条町古法華口
北条町古横尾
北条町古栗生
北条町古高室
北条町古東笠原
北条町古西笠原
北条町古下里
北条町古福井
北条町古地蔵院
北条町古古坂
北条町古古井
北条町古古宮
北条町古古市場
北条町古古屋敷
北条町古古新田
北条町古古法華口
北条町古古横尾
北条町古古栗生
北条町古古高室
北条町古古東笠原
北条町古古西笠原
北条町古古下里
北条町古古福井
北条町古古地蔵院
北条町古古古坂
北条町古古古井
北条町古古古宮
北条町古古古市場
北条町古古古屋敷
北条町古古古新田
北条町古古古法華口
北条町古古古横尾
北条町古古古栗生
北条町古古古高室
北条町古古古東笠原
北条町古古古西笠原
北条町古古古下里
北条町古古古福井
北条町古古古地蔵院
北条町古古古古坂
北条町古古古古井
北条町古古古古宮
北条町古古古古市場
北条町古古古古屋敷
北条町古古古古新田
北条町古古古古法華口
北条町古古古古横尾
北条町古古古古栗生
北条町古古古古高室
北条町古古古古東笠原
北条町古古古古西笠原
北条町古古古古下里
北条町古古古古福井
北条町古古古古地蔵院
北条町古古古古古坂
北条町古古古古古井
北条町古古古古古宮
北条町古古古古古市場
北条町古古古古古屋敷
北条町古古古古古新田
北条町古古古古古法華口
北条町古古古古古横尾
北条町古古古古古栗生
北条町古古古古古高室
北条町古古古古古東笠原
北条町古古古古古西笠原
北条町古古古古古下里
北条町古古古古古福井
北条町古古古古古地蔵院
北条町古古古古古古坂
北条町古古古古古古井
北条町古古古古古古宮
北条町古古古古古古市場
北条町古古古古古古屋敷
北条町古古古古古古新田
北条町古古古古古古法華口
北条町古古古古古古横尾
北条町古古古古古古栗生
北条町古古古古古古高室
北条町古古古古古古東笠原
北条町古古古古古古西笠原
北条町古古古古古古下里
北条町古古古古古古福井
北条町古古古古古古地蔵院
北条町古古古古古古古坂
北条町古古古古古古古井
北条町古古古古古古古宮
北条町古古古古古古古市場
北条町古古古古古古古屋敷
北条町古古古古古古古新田
北条町古古古古古古古法華口
北条町古古古古古古古横尾
北条町古古古古古古古栗生
北条町古古古古古古古高室
北条町古古古古古古古東笠原
北条町古古古古古古古西笠原
北条町古古古古古古古下里
北条町古古古古古古古福井
北条町古古古古古古古地蔵院
北条町古古古古古古古古坂
北条町古古古古古古古古井
北条町古古古古古古古古宮
北条町古古古古古古古古市場
北条町古古古古古古古古屋敷
北条町古古古古古古古古新田
北条町古古古古古古古古法華口
北条町古古古古古古古古横尾
北条町古古古古古古古古栗生
北条町古古古古古古古古高室
北条町古古古古古古古古東笠原
北条町古古古古古古古古西笠原
北条町古古古古古古古古下里
北条町古古古古古古古古福井
北条町古古古古古古古古地蔵院
北条町古古古古古古古古古坂
北条町古古古古古古古古古井
北条町古古古古古古古古古宮
北条町古古古古古古古古古市場
北条町古古古古古古古古古屋敷
北条町古古古古古古古古古新田
北条町古古古古古古古古古法華口
北条町古古古古古古古古古横尾
北条町古古古古古古古古古栗生
北条町古古古古古古古古古高室
北条町古古古古古古古古古東笠原
北条町古古古古古古古古古西笠原
北条町古古古古古古古古古下里
北条町古古古古古古古古古福井
北条町古古古古古古古古古地蔵院
北条町古古古古古古古古古古坂
北条町古古古古古古古古古古井
北条町古古古古古古古古古古宮
北条町古古古古古古古古古古市場
北条町古古古古古古古古古古屋敷
北条町古古古古古古古古古古新田
北条町古古古古古古古古古古法華口
北条町古古古古古古古古古古横尾
北条町古古古古古古古古古古栗生
北条町古古古古古古古古古古高室
北条町古古古古古古古古古古東笠原
北条町古古古古古古古古古古西笠原
北条町古古古古古古古古古古下里
北条町古古古古古古古古古古福井
北条町古古古古古古古古古古地蔵院
北条町古古古古古古古古古古古坂
北条町古古古古古古古古古古古井
北条町古古古古古古古古古古古宮
北条町古古古古古古古古古古古市場
北条町古古古古古古古古古古古屋敷
北条町古古古古古古古古古古古新田
北条町古古古古古古古古古古古法華口
北条町古古古古古古古古古古古横尾
北条町古古古古古古古古古古古栗生
北条町古古古古古古古古古古古高室
北条町古古古古古古古古古古古東笠原
北条町古古古古古古古古古古古西笠原
北条町古古古古古古古古古古古下里
北条町古古古古古古古古古古古福井
北条町古古古古古古古古古古古地蔵院
北条町古古古古古古古古古古古古坂
北条町古古古古古古古古古古古古井
北条町古古古古古古古古古古古古宮
北条町古古古古古古古古古古古古市場
北条町古古古古古古古古古古古古屋敷
北条町古古古古古古古古古古古古新田
北条町古古古古古古古古古古古古法華口
北条町古古古古古古古古古古古古横尾
北条町古古古古古古古古古古古古栗生
北条町古古古古古古古古古古古古高室
北条町古古古古古古古古古古古古東笠原
北条町古古古古古古古古古古古古西笠原
北条町古古古古古古古古古古古古下里
北条町古古古古古古古古古古古古福井
北条町古古古古古古古古古古古古地蔵院
北条町古古古古古古古古古古古古古坂
北条町古古古古古古古古古古古古古井
北条町古古古古古古古古古古古古古宮
北条町古古古古古古古古古古古古古市場
北条町古古古古古古古古古古古古古屋敷
北条町古古古古古古古古古古古古古新田
北条町古古古古古古古古古古古古古法華口
北条町古古古古古古古古古古古古古横尾
北条町古古古古古古古古古古古古古栗生
北条町古古古古古古古古古古古古古高室
北条町古古古古古古古古古古古古古東笠原
北条町古古古古古古古古古古古古古西笠原
北条町古古古古古古古古古古古古古下里
北条町古古古古古古古古古古古古古福井
北条町古古古古古古古古古古古古古地蔵院
北条町古古古古古古古古古古古古古古坂
北条町古古古古古古古古古古古古古古井
北条町古古古古古古古古古古古古古古宮
北条町古古古古古古古古古古古古古古市場
北条町古古古古古古古古古古古古古古屋敷
北条町古古古古古古古古古古古古古古新田
北条町古古古古古古古古古古古古古古法華口
北条町古古古古古古古古古古古古古古横尾
北条町古古古古古古古古古古古古古古栗生
北条町古古古古古古古古古古古古古古高室
北条町古古古古古古古古古古古古古古東笠原
北条町古古古古古古古古古古古古古古西笠原
北条町古古古古古古古古古古古古古古下里
北条町古古古古古古古古古古古古古古福井
北条町古古古古古古古古古古古古古古地蔵院
北条町古古古古古古古古古古古古古古古坂
北条町古古古古古古古古古古古古古古古井
北条町古古古古古古古古古古古古古古古宮
北条町古古古古古古古古古古古古古古古市場
北条町古古古古古古古古古古古古古古古屋敷
北条町古古古古古古古古古古古古古古古新田
北条町古古古古古古古古古古古古古古古法華口
北条町古古古古古古古古古古古古古古古横尾
北条町古古古古古古古古古古古古古古古栗生
北条町古古古古古古古古古古古古古古古高室
北条町古古古古古古古古古古古古古古古東笠原
北条町古古古古古古古古古古古古古古古西笠原
北条町古古古古古古古古古古古古古古古下里
北条町古古古古古古古古古古古古古古古福井
北条町古古古古古古古古古古古古古古古地蔵院
北条町古古古古古古古古古古古古古古古古坂
北条町古古古古古古古古古古古古古古古古井
北条町古古古古古古古古古古古古古古古古宮
北条町古古古古古古古古古古古古古古古古市場
北条町古古古古古古古古古古古古古古古古屋敷
北条町古古古古古古古古古古古古古古古古新田
北条町古古古古古古古古古古古古古古古古法華口
北条町古古古古古古古古古古古古古古古古横尾
北条町古古古古古古古古古古古古古古古古栗生
北条町古古古古古古古古古古古古古古古古高室
北条町古古古古古古古古古古古古古古古古東笠原
北条町古古古古古古古古古古古古古古古古西笠原
北条町古古古古古古古古古古古古古古古古下里
北条町古古古古古古古古古古古古古古古古福井
北条町古古古古古古古古古古古古古古古古地蔵院
北条町古古古古古古古古古古古古古古古古古坂
北条町古古古古古古古古古古古古古古古古古井
北条町古古古古古古古古古古古古古古古古古宮
北条町古古古古古古古古古古古古古古古古古市場
北条町古古古古古古古古古古古古古古古古古屋敷
北条町古古古古古古古古古古古古古古古古古新田
北条町古古古古古古古古古古古古古古古古古法華口
北条町古古古古古古古古古古古古古古古古古横尾
北条町古古古古古古古古古古古古古古古古古栗生
北条町古古古古古古古古古古古古古古古古古高室
北条町古古古古古古古古古古古古古古古古古東笠原
北条町古古古古古古古古古古古古古古古古古西笠原
北条町古古古古古古古古古古古古古古古古古下里
北条町古古古古古古古古古古古古古古古古古福井
北条町古古古古古古古古古古古古古古古古古地蔵院
北条町古古古古古古古古古古古古古古古古古古坂
北条町古古古古古古古古古古古古古古古古古古井
北条町古古古古古古古古古古古古古古古古古古宮
北条町古古古古古古古古古古古古古古古古古古市場
北条町古古古古古古古古古古古古古古古古古古屋敷
北条町古古古古古古古古古古古古古古古古古古新田
北条町古古古古古古古古古古古古古古古古古古法華口
北条町古古古古古古古古古古古古古古古古古古横尾
北条町古古古古古古古古古古古古古古古古古古栗生
北条町古古古古古古古古古古古古古古古古古古高室
北条町古古古古古古古古古古古古古古古古古古東笠原
北条町古古古古古古古古古古古古古古古古古古西笠原
北条町古古古古古古古古古古古古古古古古古古下里
北条町古古古古古古古古古古古古古古古古古古福井
北条町古古古古古古古古古古古古古古古古古古地蔵院
北条町古古古古古古古古古古古古古古古古古古古坂
北条町古古古古古古古古古古古古古古古古古古古井
北条町古古古古古古古古古古古古古古古古古古古宮
北条町古古古古古古古古古古古古古古古古古古古市場
北条町古古古古古古古古古古古古古古古古古古古屋敷
北条町古古古古古古古古古古古古古古古古古古古新田
北条町古古古古古古古古古古古古古古古古古古古法華口
北条町古古古古古古古古古古古古古古古古古古古横尾
北条町古古古古古古古古古古古古古古古古古古古栗生
北条町古古古古古古古古古古古古古古古古古古古高室
北条町古古古古古古古古古古古古古古古古古古古東笠原
北条町古古古古古古古古古古古古古古古古古古古西笠原
北条町古古古古古古古古古古古古古古古古古古古下里
北条町古古古古古古古古古古古古古古古古古古古福井
北条町古古古古古古古古古古古古古古古古古古古地蔵院
北条町古古古古古古古古古古古古古古古古古古古古坂
北条町古古古古古古古古古古古古古古古古古古古古井
北条町古古古古古古古古古古古古古古古古古古古古宮
北条町古古古古古古古古古古古古古古古古古古古古市場
北条町古古古古古古古古古古古古古古古古古古古古屋敷
北条町古古古古古古古古古古古古古古古古古古古古新田
北条町古古古古古古古古古古古古古古古古古古古古法華口
北条町古古古古古古古古古古古古古古古古古古古古横尾
北条町古古古古古古古古古古古古古古古古古古古古栗生
北条町古古古古古古古古古古古古古古古古古古古古高室
北条町古古古古古古古古古古古古古古古古古古古古東笠原
北条町古古古古古古古古古古古古古古古古古古古古西笠原
北条町古古古古古古古古古古古古古古古古古古古古下里
北条町古古古古古古古古古古古古古古古古古古古古福井
北条町古古古古古古古古古古古古古古古古古古古古地蔵院
北条町古古古古古古古古古古古古古古古古古古古古古坂
北条町古古古古古古古古古古古古古古古古古古古古古井
北条町古古古古古古古古古古古古古古古古古古古古古宮
北条町古古古古古古古古古古古古古古古古古古古古古市場
北条町古古古古古古古古古古古古古古古古古古古古古屋敷
北条町古古古古古古古古古古古古古古古古古古古古古新田
北条町古古古古古古古古古古古古古古古古古古古古古法華口
北条町古古古古古古古古古古古古古古古古古古古古古横尾
北条町古古古古古古古古古古古古古古古古古古古古古栗生
北条町古古古古古古古古古古古古古古古古古古古古古高室
北条町古古古古古古古古古古古古古古古古古古古古古東笠原
北条町古古古古古古古古古古古古古古古古古古古古古西笠原
北条町古古古古古古古古古古古古古古古古古古古古古下里
北条町古古古古古古古古古古古古古古古古古古古古古福井
北条町古古古古古古古古古古古古古古古古古古古古古地蔵院
北条町古古古古古古古古古古古古古古古古古古古古古古坂
北条町古古古古古古古古古古古古古古古古古古古古古古井
北条町古古古古古古古古古古古古古古古古古古古古古古宮
北条町古古古古古古古古古古古古古古古古古古古古古古市場
北条町古古古古古古古古古古古古古古古古古古古古古古屋敷
北条町古古古古古古古古古古古古古古古古古古古古古古新田
北条町古古古古古古古古古古古古古古古古古古古古古古法華口
北条町古古古古古古古古古古古古古古古古古古古古古古横尾
北条町古古古古古古古古古古古古古古古古古古古古古古栗生
北条町古古古古古古古古古古古古古古古古古古古古古古高室
北条町古古古古古古古古古古古古古古古古古古古古古古東笠原
北条町古古古古古古古古古古古古古古古古古古古古古古西笠原
北条町古古古古古古古古古古古古古古古古古古古古古古下里
北条町古古古古古古古古古古古古古古古古古古古古古古福井
北条町古古古古古古古古古古古古古古古古古古古古古古地蔵院
北条町古古古古古古古古古古古古古古古古古古古古古古古坂
北条町古古古古古古古古古古古古古古古古古古古古古古古井
北条町古古古古古古古古古古古古古古古古古古古古古古古宮
北条町古古古古古古古古古古古古古古古古古古古古古古古市場
北条町古古古古古古古古古古古古古古古古古古古古古古古屋敷
北条町古古古古古古古古古古古古古古古古古古古古古古古新田
北条町古古古古古古古古古古古古古古古古古古古古古古古法華口
北条町古古古古古古古古古古古古古古古古古古古古古古古横尾
北条町古古古古古古古古古古古古古古古古古古古古古古古栗生
北条町古古古古古古古古古古古古古古古古古古古古古古古高室
北条町古古古古古古古古古古古古古古古古古古古古古古古東笠原
北条町古古古古古古古古古古古古古古古古古古古古古古古西笠原
北条町古古古古古古古古古古古古古古古古古古古古古古古下里
北条町古古古古古古古古古古古古古古古古古古古古古古古福井
北条町古古古古古古古古古古古古古古古古古古古古古古古地蔵院
北条町古古古古古古古古古古古古古古古古古古古古古古古古坂
北条町古古古古古古古古古古古古古古古古古古古古古古古古井
北条町古古古古古古古古古古古古古古古古古古古古古古古古宮
北条町古古古古古古古古古古古古古古古古古古古古古古古古市場
北条町古古古古古古古古古古古古古古古古古古古古古古古古屋敷
北条町古古古古古古古古古古古古古古古古古古古古古古古古新田
北条町古古古古古古古古古古古古古古古古古古古古古古古古法華口
北条町古古古古古古古古古古古古古古古古古古古古古古古古横尾
北条町古古古古古古古古古古古古古古古古古古古古古古古古栗生
北条町古古古古古古古古古古古古古古古古古古古古古古古古高室
北条町古古古古古古古古古古古古古古古古古古古古古古古古東笠原
北条町古古古古古古古古古古古古古古古古古古古古古古古古西笠原
北条町古古古古古古古古古古古古古古古古古古古古古古古古下里
北条町古古古古古古古古古古古古古古古古古古古古古古古古福井
北条町古古古古古古古古古古古古古古古古古古古古古古古古地蔵院
北条町古古古古古古古古古古古古古古古古古古古古古古古古古坂
北条町古古古古古古古古古古古古古古古古古古古古古古古古古井
北条町古古古古古古古古古古古古古古古古古古古古古古古古古宮
北条町古古古古古古古古古古古古古古古古古古古古古古古古古市場
北条町古古古古古古古古古古古古古古古古古古古古古古古古古屋敷
北条町古古古古古古古古古古古古古古古古古古古古古古古古古新田
北条町古古古古古古古古古古古古古古古古古古古古古古古古古法華口
北条町古古古古古古古古古古古古古古古古古古古古古古古古古横尾
北条町古古古古古古古古古古古古古古古古古古古古古古古古古栗生
北条町古古古古古古古古古古古古古古古古古古古古古古古古古高室
北条町古古古古古古古古古古古古古古古古古古古古古古古古古東笠原
北条町古古古古古古古古古古古古古古古古古古古古古古古古古西笠原
北条町古古古古古古古古古古古古古古古古古古古古古古古古古下里
北条町古古古古古古古古古古古古古古古古古古古古古古古古古福井
北条町古古古古古古古古古古古古古古古古古古古古古古古古古地蔵院
北条町古古古古古古古古古古古古古古古古古古古古古古古古古古坂
北条町古古古古古古古古古古古古古古古古古古古古古古古古古古井
北条町古古古古古古古古古古古古古古古古古古古古古古古古古古宮
北条町古古古古古古古古古古古古古古古古古古古古古古古古古古市場
北条町古古古古古古古古古古古古古古古古古古古古古古古古古古屋敷
北条町古古古古古古古古古古古古古古古古古古古古古古古古古古新田
北条町古古古古古古古古古古古古古古古古古古古古古古古古古古法華口
北条町古古古古古古古古古古古古古古古古古古古古古古古古古古横尾
北条町古古古古古古古古古古古古古古古古古古古古古古古古古古栗生
北条町古古古古古古古古古古古古古古古古古古古古古古古古古古高室
北条町古古古古古古古古古古古古古古古古古古古古古古古古古古東笠原
北条町古古古古古古古古古古古古古古古古古古古古古古古古古古西笠原
北条町古古古古古古古古古古古古古古古古古古古古古古古古古古下里
北条町古古古古古古古古古古古古古古古古古古古古古古古古古古福井
北条町古古古古古古古古古古古古古古古古古古古古古古古古古古地蔵院
北条町古古古古古古古古古古古古古古古古古古古古古古古古古古古坂
北条町古古古古古古古古古古古古古古古古古古古古古古古古古古古井
北条町古古古古古古古古古古古古古古古古古古古古古古古古古古古宮
北条町古古古古古古古古古古古古古古古古古古古古古古古古古古古市場
北条町古古古古古古古古古古古古古古古古古古古古古古古古古古古屋敷
北条町古古古古古古古古古古古古古古古古古古古古古古古古古古古新田
北条町古古古古古古古古古古古古古古古古古古古古古古古古古古古法華口
北条町古古古古古古古古古古古古古古古古古古古古古古古古古古古横尾
北条町古古古古古古古古古古古古古古古古古古古古古古古古古古古栗生
北条町古古古古古古古古古古古古古古古古古古古古古古古古古古古高室
北条町古古古古古古古古古古古古古古古古古古古古古古古古古古古東笠原
北条町古古古古古古古古古古古古古古古古古古古古古古古古古古古西笠原
北条町古古古古古古古古古古古古古古古古古古古古古古古古古古古下里
北条町古古古古古古古古古古古古古古古古古古古古古古古古古古古福井
北条町古古古古古古古古古古古古古古古古古古古古古古古古古古古地蔵院
北条町古古古古古古古古古古古古古古古古古古古古古古古古古古古古坂
北条町古古古古古古古古古古古古古古古古古古古古古古古古古古古古井
北条町古古古古古古古古古古古古古古古古古古古古古古古古古古古古宮
北条町古古古古古古古古古古古古古古古古古古古古古古古古古古古古市場
北条町古古古古古古古古古古古古古古古古古古古古古古古古古古古古屋敷
北条町古古古古古古古古古古古古古古古古古古古古古古古古古古古古新田
北条町古古古古古古古古古古古古古古古古古古古古古古古古古古古古法華口
北条町古古古古古古古古古古古古古古古古古古古古古古古古古古古古横尾
北条町古古古古古古古古古古古古古古古古古古古古古古古古古古古古栗生
北条町古古古古古古古古古古古古古古古古古古古古古古古古古古古古高室
北条町古古古古古古古古古古古古古古古古古古古古古古古古古古古古東笠原
北条町古古古古古古古古古古古古古古古古古古古古古古古古古古古古西笠原
北条町古古古古古古古古古古古古古古古古古古古古古古古古古古古古下里
北条町古古古古古古古古古古古古古古古古古古古古古古古古古古古古福井
北条町古古古古古古古古古古古古古古古古古古古古古古古古古古古古地蔵院
北条町古古古古古古古古古古古古古古古古古古古古古古古古古古古古古坂
北条町古古古古古古古古古古古古古古古古古古古古古古古古古古古古古井
北条町古古古古古古古古古古古古古古古古古古古古古古古古古古古古古宮
北条町古古古古古古古古古古古古古古古古古古古古古古古古古古古古古市場
北条町古古古古古古古古古古古古古古古古古古古古古古古古古古古古古屋敷
北条町古古古古古古古古古古古古古古古古古古古古古古古古古古古古古新田
北条町古古古古古古古古古古古古古古古古古古古古古古古古古古古古古法華口
北条町古古古古古古古古古古古古古古古古古古古古古古古古古古古古古横尾
北条町古古古古古古古古古古古古古古古古古古古古古古古古古古古古古栗生
北条町古古古古古古古古古古古古古古古古古古古古古古古古古古古古古高室
北条町古古古古古古古古古古古古古古古古古古古古古古古古古古古古古東笠原
北条町古古古古古古古古古古古古古古古古古古古古古古古古古古古古古西笠原
北条町古古古古古古古古古古古古古古古古古古古古古古古古古古古古古下里
北条町古古古古古古古古古古古古古古古古古古古古古古古古古古古古古福井
北条町古古古古古古古古古古古古古古古古古古古古古古古古古古古古古地蔵院
北条町古古古古古古古古古古古古古古古古古古古古古古古古古古古古古古坂
北条町古古古古古古古古古古古古古古古古古古古古古古古古古古古古古古井
北条町古古古古古古古古古古古古古古古古古古古古古古古古古古古古古古宮
北条町古古古古古古古古古古古古古古古古古古古古古古古古古古古古古古市場
北条町古古古古古古古古古古古古古古古古古古古古古古古古古古古古古古屋敷
北条町古古古古古古古古古古古古古古古古古古古古古古古古古古古古古古新田
北条町古古古古古古古古古古古古古古古古古古古古古古古古古古古古古古法華口
北条町古古古古古古古古古古古古古古古古古古古古古古古古古古古古古古横尾
北条町古古古古古古古古古古古古古古古古古古古古古古古古古古古古古古栗生
北条町古古古古古古古古古古古古古古古古古古古古古古古古古古古古古古高室
北条町古古古古古古古古古古古古古古古古古古古古古古古古古古古古古古東笠原
北条町古古古古古古古古古古古古古古古古古古古古古古古古古古古古古古西笠原
北条町古古古古古古古古古古古古古古古古古古古古古古古古古古古古古古下里
北条町古古古古古古古古古古古古古古古古古古古古古古古古古古古古古古福井
北条町古古古古古古古古古古古古古古古古古古古古古古古古古古古古古古地蔵院
北条町古古古古古古古古古古古古古古古古古古古古古古古古古古古古古古古坂
北条町古古古古古古古古古古古古古古古古古古古古古古古古古古古古古古古井
北条町古古古古古古古古古古古古古古古古古古古古古古古古古古古古古古古宮
北条町古古古古古古古古古古古古古古古古古古古古古古古古古古古古古古古市場
北条町古古古古古古古古古古古古古古古古古古古古古古古古古古古古古古古屋敷
北条町古古古古古古古古古古古古古古古古古古古古古古古古古古古古古古古新田
北条町古古古古古古古古古古古古古古古古古古古古古古古古古古古古古古古法華口
北条町古古古古古古古古古古古古古古古古古古古古古古古古古古古古古古古横尾
北条町古古古古古古古古古古古古古古古古古古古古古古古古古古古古古古古栗生
北条町古古古古古古古古古古古古古古古古古古古古古古古古古古古古古古古高室
北条町古古古古古古古古古古古古古古古古古古古古古古古古古古古古古古古東笠原
北条町古古古古古古古古古古古古古古古古古古古古古古古古古古古古古古古西笠原
北条町古古古古古古古古古古古古古古古古古古古古古古古古古古古古古古古下里
北条町古古古古古古古古古古古古古古古古古古古古古古古古古古古古古古古福井
北条町古古古古古古古古古古古古古古古古古古古古古古古古古古古古古古古地蔵院
北条町古古古古古古古古古古古古古古古古古古古古古古古古古古古古古古古古坂
北条町古古古古古古古古古古古古古古古古古古古古古古古古古古古古古古古古井
北条町古古古古古古古古古古古古古古古古古古古古古古古古古古古古古古古古宮
北条町古古古古古古古古古古古古古古古古古古古古古古古古古古古古古古古古市場
北条町古古古古古古古古古古古古古古古古古古古古古古古古古古古古古古古古屋敷
北条町古古古古古古古古古古古古古古古古古古古古古古古古古古古古古古古古新田
北条町古古古古古古古古古古古古古古古古古古古古古古古古古古古古古古古古法華口
北条町古古古古古古古古古古古古古古古古古古古古古古古古古古古古古古古古横尾
北条町古古古古古古古古古古古古古古古古古古古古古古古古古古古古古古古古栗生
北条町古古古古古古古古古古古古古古古古古古古古古古古古古古古古古古古古高室
北条町古古古古古古古古古古古古古古古古古古古古古古古古古古古古古古古古東笠原
北条町古古古古古古古古古古古古古古古古古古古古古古古古古古古古古古古古西笠原
北条町古古古古古古古古古古古古古古古古古古古古古古古古古古古古古古古古下里
北条町古古古古古古古古古古古古古古古古古古古古古古古古古古古古古古古古福井
北条町古古古古古古古古古古古古古古古古古古古古古古古古古古古古古古古古地蔵院
北条町古古古古古古古古古古古古古古古古古古古古古古古古古古古古古古古古古坂
北条町古古古古古古古古古古古古古古古古古古古古古古古古古古古古古古古古古井
北条町古古古古古古古古古古古古古古古古古古古古古古古古古古古古古古古古古宮
北条町古古古古古古古古古古古古古古古古古古古古古古古古古古古古古古古古古市場
北条町古古古古古古古古古古古古古古古古古古古古古古古古古古古古古古古古古屋敷
北条町古古古古古古古古古古古古古古古古古古古古古古古古古古古古古古古古古新田
北条町古古古古古古古古古古古古古古古古古古古古古古古古古古古古古古古古古法華口
北条町古古古古古古古古古古古古古古古古古古古古古古古古古古古古古古古古古横尾
北条町古古古古古古古古古古古古古古古古古古古古古古古古古古古古古古古古古栗生
北条町古古古古古古古古古古古古古古古古古古古古古古古古古古古古古古古古古高室
北条町古古古古古古古古古古古古古古古古古古古古古古古古古古古古古古古古古東笠原
北条町古古古古古古古古古古古古古古古古古古古古古古古古古古古古古古古古古西笠原
北条町古古古古古古古古古古古古古古古古古古古古古古古古古古古古古古古古古下里
北条町古古古古古古古古古古古古古古古古古古古古古古古古古古古古古古古古古福井
北条町古

1:2,500
V－NF 91－2

加西市土地利用計画図

加 西 市 全 図 30

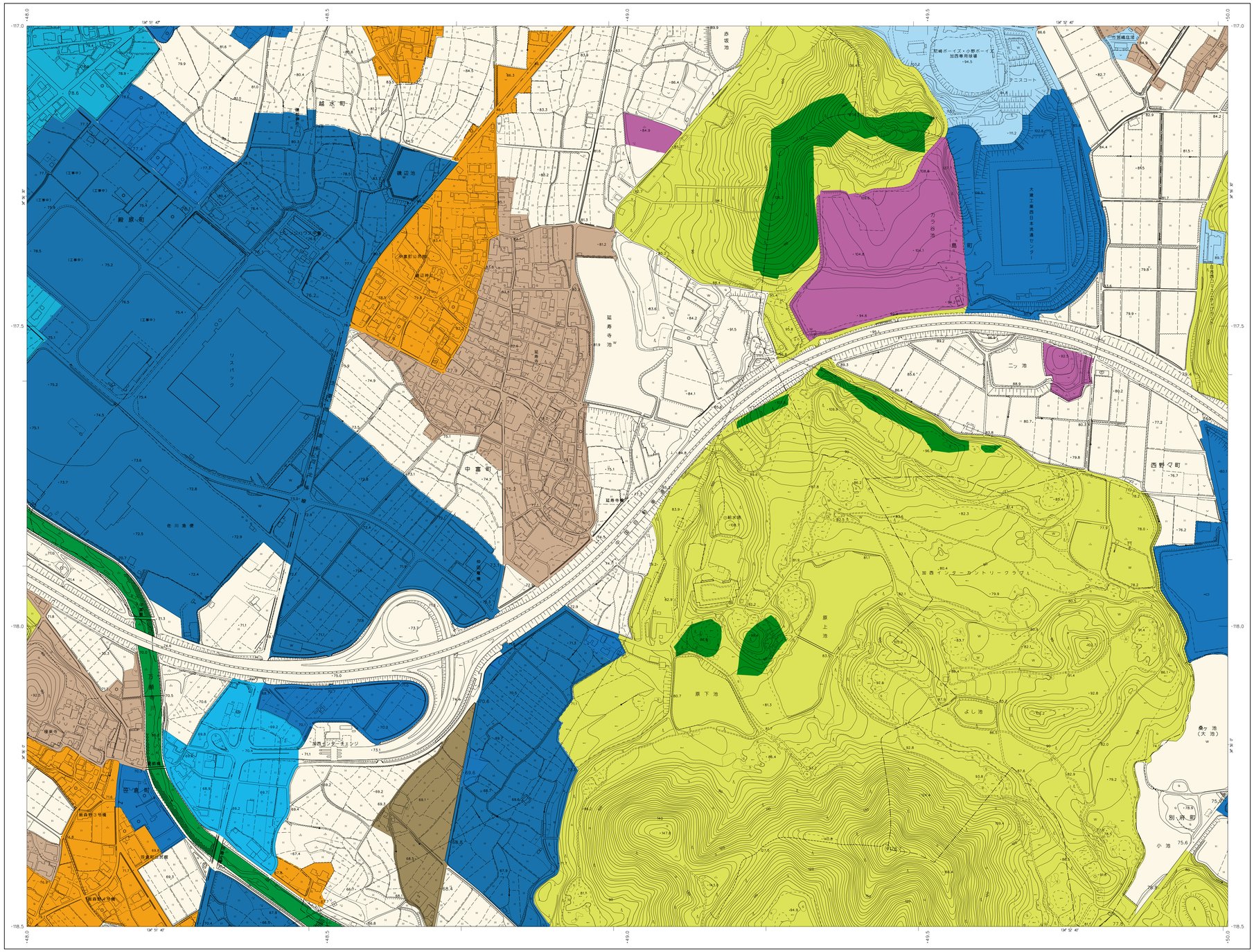
30


少婦谷池
公園墓地
宮谷池
鴨谷町
安井池
中池
鴨谷池
前池
古池
北条町古坂
北条町栗田
北条町横尾
北条町下里
北条町小谷
北条町北条
北条町古坂
北条町横尾
北条町下里
北条町小谷
北条町北条
北条町栗田

1:2,500
V－NF 92－1

加西市土地利用計画図

加 西 市 全 図 31


越水町
磯辺池
殿原町
赤坂池
延寿寺池
中富町
延寿寺
延寿寺池
北条川
加西インターチェンジ
加西ゴルフ練習場
加西野球場
加西野球場
加西野球

1:2,500
V－NF 92－2

加西市土地利用計画図

加 西 市 全 図 32

32

V−NF 92−2

24 (82−3)	25 (82−4) 加西市	26 (83−3)
31 (92−1)		33 (93−1)
38 (92−3)	39 (92−4)	40 (93−3) 加東市

行政界は確定測量で得たものではない。

磁針方位 西偏 7°20′ 0°19

記号

凡例

市町境界	
都市計画区域界（北は都市計画区域外）	
用途地域界	
農業区域	
森林区域	
保全区域	
集落区域活力維持型	
集落区域活力再生型	
集落区域産業共生型	
特定区域工業運輸型	
特定区域商業型	
特定区域公共公益型	
特定区域太陽光発電施設型	
特定区域資材置場その他型	

昭和５４年測量
昭和６２年修正
平成　５年修正
平成１５年修正
平成２８年修正

（１）撮影　昭和５４年　５月
　　測図　昭和５４年１２月オートグラフＡ７、ステレオプロッターＡ８
　　修正　昭和６２年１１月
　　修正　平成　８年　３月
　　修正　平成１５年　３月
（２）撮影　平成２７年　５月
　　修正　平成２８年　３月

1:2,500
0　100　200　300　400　500m

この測量成果は、国土地理院長の承認を得て同院所管の測量成果を使用して得たものである
（承認番号）平２７近公第　２０号

著作権所有兼発行者　加西市

座標系は平成１４年国土交通省告示第９号の規定による第Ⅴ座標系
投影は横メルカトル図法
平面直角座標値は、世界測地系に対応
図郭に表示してある座標値はキロメートル単位
方眼は０．５キロメートル間隔
経緯度数値は、世界測地系
図郭に表示してある経緯度目盛は１０秒間隔
高さの基準は東京湾の平均海面
等高線の間隔は２メートル

V−NF 92−2

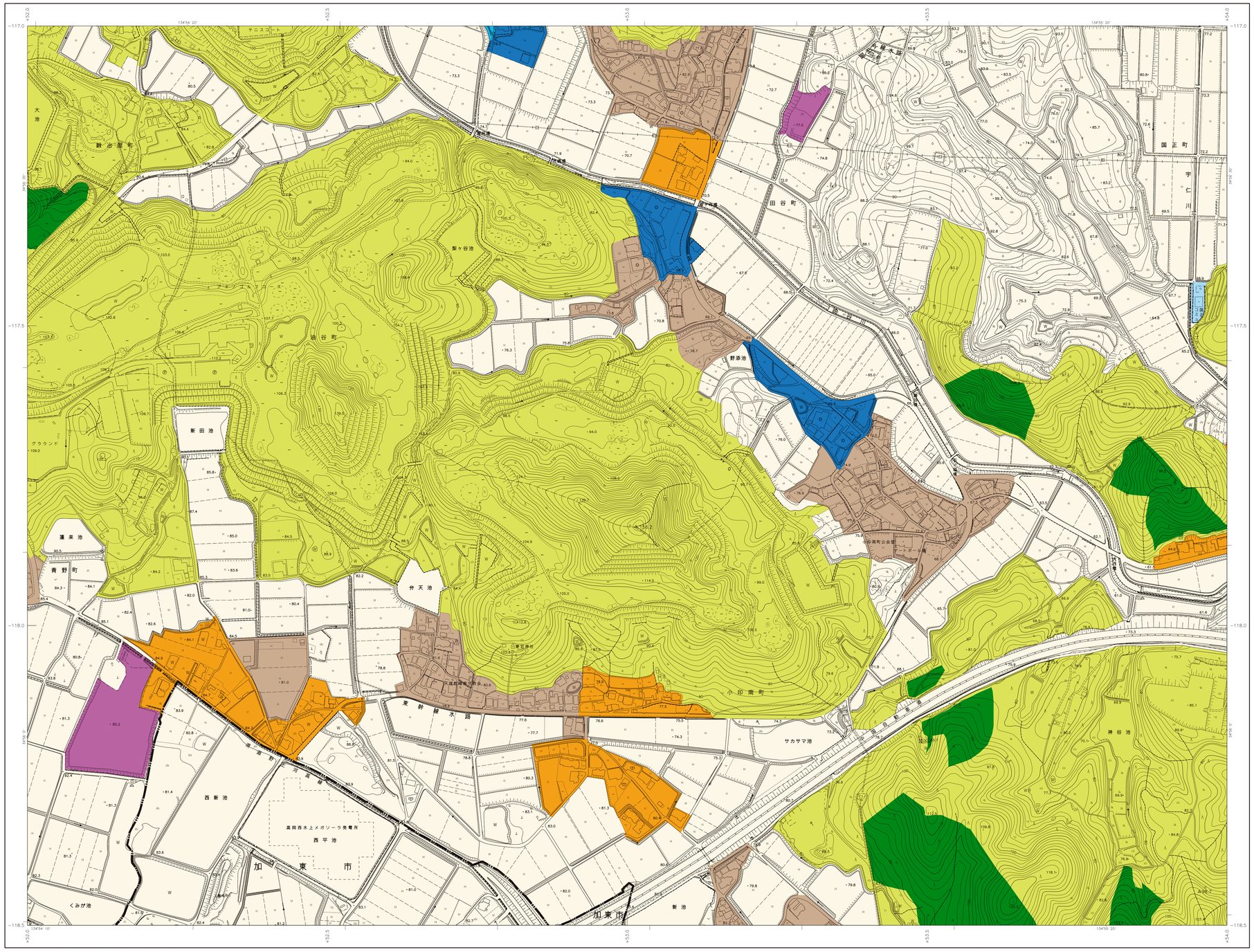
株式会社パスコ調製

1:2,500
V－NF 93－1

加西市土地利用計画図

加 西 市 全 図 33

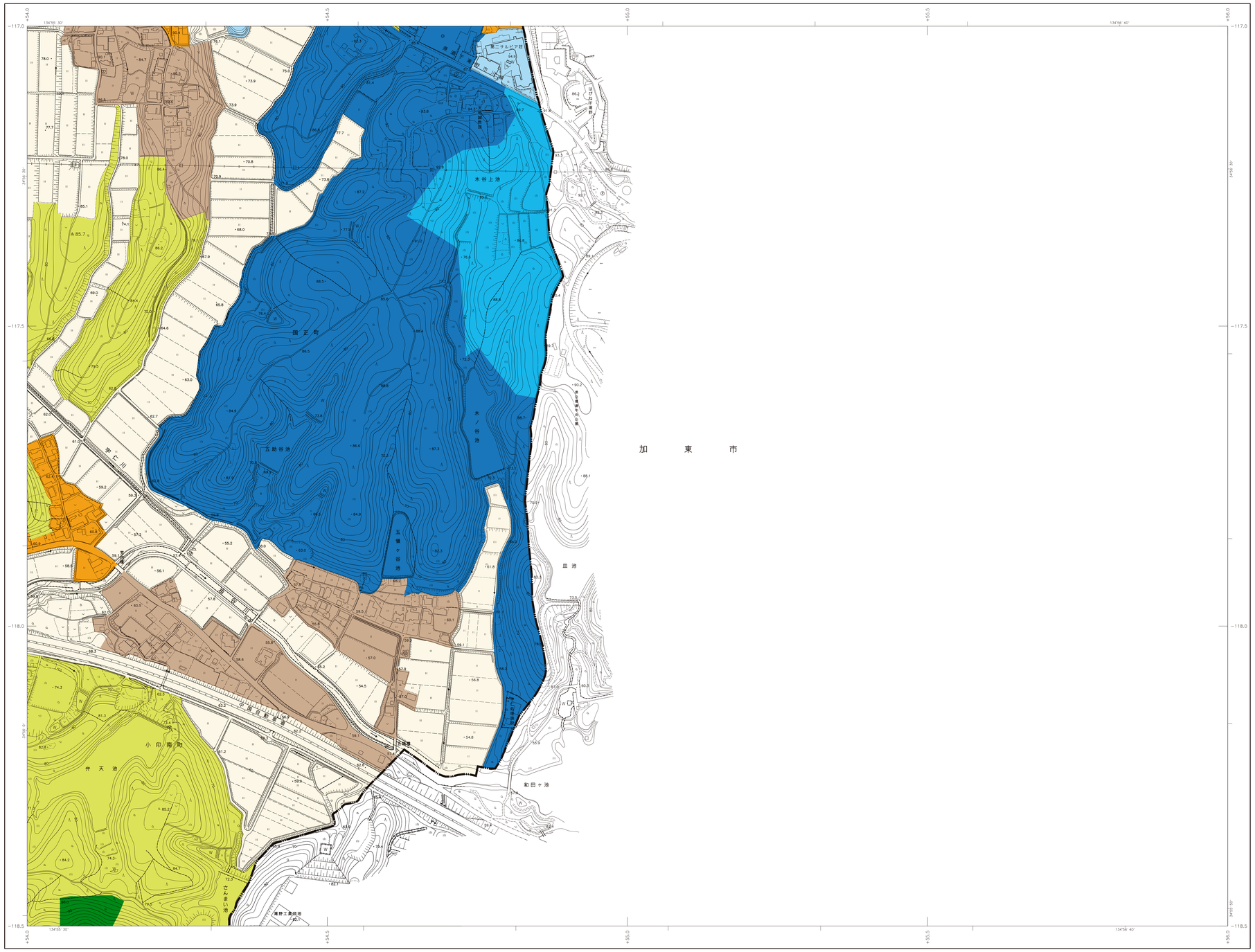
33


大池
鍛冶屋町
テニスコート
梨ヶ谷池
油谷町
新田池
グラウンド
蓮来池
青野町
弁天池
野添池
田谷町
国正町
宇仁川
小印南町
東播磨道
東播磨道 加西北インター
東播磨道 加西インター
東播磨道 加西SA
東播磨道 高架橋
東播磨道 トンネル
東播磨道 防音壁
東播磨道 遮音壁
東播磨道 橋梁
東播磨道 ボックスカルバート
東播磨道 擁壁
東播磨道 法面
東播磨道 調整池
東播磨道 雨水排水施設
東播磨道 横断歩道橋
東播磨道 動物横断施設
東播磨道 ETC
東播磨道 料金所
東播磨道 料金所 管理棟
東播磨道 料金所 駐車場
東播磨道 料金所 ETC
東播磨道 料金所 一般
東播磨道 料金所 ガソリンスタンド
東播磨道 料金所 トイレ
東播磨道 料金所 ロータリー
東播磨道 料金所 ランプ
東播磨道 料金所 ランプ 加西北
東播磨道 料金所 ランプ 加西
東播磨道 料金所 ランプ 加西SA
東播磨道 料金所 ランプ 加西SA 上り
東播磨道 料金所 ランプ 加西SA 下り
東播磨道 料金所 ランプ 加西SA 上り 下り
東播磨道 料金所 ランプ 加西SA 上り 下り 一般
東播磨道 料金所 ランプ 加西SA 上り 下り 一般 ETC
東播磨道 料金所 ランプ 加西SA 上り 下り 一般 ETC 料金所
東播磨道 料金所 ランプ 加西SA 上り 下り 一般 ETC 料金所 管理棟
東播磨道 料金所 ランプ 加西SA 上り 下り 一般 ETC 料金所 駐車場
東播磨道 料金所 ランプ 加西SA 上り 下り 一般 ETC 料金所 トイレ
東播磨道 料金所 ランプ 加西SA 上り 下り 一般 ETC 料金所 ロータリー
東播磨道 料金所 ランプ 加西SA 上り 下り 一般 ETC 料金所 ランプ
東播磨道 料金所 ランプ 加西SA 上り 下り 一般 ETC 料金所 ランプ 加西北
東播磨道 料金所 ランプ 加西SA 上り 下り 一般 ETC 料金所 ランプ 加西
東播磨道 料金所 ランプ 加西SA 上り 下り 一般 ETC 料金所 ランプ 加西SA
東播磨道 料金所 ランプ 加西SA 上り 下り 一般 ETC 料金所 ランプ 加西SA 上り
東播磨道 料金所 ランプ 加西SA 上り 下り 一般 ETC 料金所 ランプ 加西SA 下り
東播磨道 料金所 ランプ 加西SA 上り 下り 一般 ETC 料金所 ランプ 加西SA 上り 下り
東播磨道 料金所 ランプ 加西SA 上り 下り 一般 ETC 料金所 ランプ 加西SA 上り 下り 一般
東播磨道 料金所 ランプ 加西SA 上り 下り 一般 ETC 料金所 ランプ 加西SA 上り 下り 一般 ETC
東播磨道 料金所 ランプ 加西SA 上り 下り 一般 ETC 料金所 ランプ 加西SA 上り 下り 一般 ETC 料金所
東播磨道 料金所 ランプ 加西SA 上り 下り 一般 ETC 料金所 ランプ 加西SA 上り 下り 一般 ETC 料金所 管理棟
東播磨道 料金所 ランプ 加西SA 上り 下り 一般 ETC 料金所 ランプ 加西SA 上り 下り 一般 ETC 料金所 駐車場
東播磨道 料金所 ランプ 加西SA 上り 下り 一般 ETC 料金所 ランプ 加西SA 上り 下り 一般 ETC 料金所 トイレ
東播磨道 料金所 ランプ 加西SA 上り 下り 一般 ETC 料金所 ランプ 加西SA 上り 下り 一般 ETC 料金所 ロータリー
東播磨道 料金所 ランプ 加西SA 上り 下り 一般 ETC 料金所 ランプ 加西SA 上り 下り 一般 ETC 料金所 ランプ
東播磨道 料金所 ランプ 加西SA 上り 下り 一般 ETC 料金所 ランプ 加西SA 上り 下り 一般 ETC 料金所 ランプ 加西北
東播磨道 料金所 ランプ 加西SA 上り 下り 一般 ETC 料金所 ランプ 加西SA 上り 下り 一般 ETC 料金所 ランプ 加西
東播磨道 料金所 ランプ 加西SA 上り 下り 一般 ETC 料金所 ランプ 加西SA 上り 下り 一般 ETC 料金所 ランプ 加西SA
東播磨道 料金所 ランプ 加西SA 上り 下り 一般 ETC 料金所 ランプ 加西SA 上り 下り 一般 ETC 料金所 ランプ 加西SA 上り
東播磨道 料金所 ランプ 加西SA 上り 下り 一般 ETC 料金所 ランプ 加西SA 上り 下り 一般 ETC 料金所 ランプ 加西SA 下り
東播磨道 料金所 ランプ 加西SA 上り 下り 一般 ETC 料金所 ランプ 加西SA 上り 下り 一般 ETC 料金所 ランプ 加西SA 上り 下り
東播磨道 料金所 ランプ 加西SA 上り 下り 一般 ETC 料金所 ランプ 加西SA 上り 下り 一般 ETC 料金所 ランプ 加西SA 上り 下り 一般
東播磨道 料金所 ランプ 加西SA 上り 下り 一般 ETC 料金所 ランプ 加西SA 上り 下り 一般 ETC 料金所 ランプ 加西SA 上り 下り 一般 ETC
東播磨道 料金所 ランプ 加西SA 上り 下り 一般 ETC 料金所 ランプ 加西SA 上り 下り 一般 ETC 料金所 ランプ 加西SA 上り 下り 一般 ETC 料金所
東播磨道 料金所 ランプ 加西SA 上り 下り 一般 ETC 料金所 ランプ 加西SA 上り 下り 一般 ETC 料金所 ランプ 加西SA 上り 下り 一般 ETC 料金所 管理棟
東播磨道 料金所 ランプ 加西SA 上り 下り 一般 ETC 料金所 ランプ 加西SA 上り 下り 一般 ETC 料金所 ランプ 加西SA 上り 下り 一般 ETC 料金所 駐車場
東播磨道 料金所 ランプ 加西SA 上り 下り 一般 ETC 料金所 ランプ 加西SA 上り 下り 一般 ETC 料金所 ランプ 加西SA 上り 下り 一般 ETC 料金所 トイレ
東播磨道 料金所 ランプ 加西SA 上り 下り 一般 ETC 料金所 ランプ 加西SA 上り 下り 一般 ETC 料金所 ランプ 加西SA 上り 下り 一般 ETC 料金所 ロータリー
東播磨道 料金所 ランプ 加西SA 上り 下り 一般 ETC 料金所 ランプ 加西SA 上り 下り 一般 ETC 料金所 ランプ 加西SA 上り 下り 一般 ETC 料金所 ランプ
東播磨道 料金所 ランプ 加西SA 上り 下り 一般 ETC 料金所 ランプ 加西SA 上り 下り 一般 ETC 料金所 ランプ 加西SA 上り 下り 一般 ETC 料金所 ランプ 加西北
東播磨道 料金所 ランプ 加西SA 上り 下り 一般 ETC 料金所 ランプ 加西SA 上り 下り 一般 ETC 料金所 ランプ 加西SA 上り 下り 一般 ETC 料金所 ランプ 加西
東播磨道 料金所 ランプ 加西SA 上り 下り 一般 ETC 料金所 ランプ 加西SA 上り 下り 一般 ETC 料金所 ランプ 加西SA 上り 下り 一般 ETC 料金所 ランプ 加西SA
東播磨道 料金所 ランプ 加西SA 上り 下り 一般 ETC 料金所 ランプ 加西SA 上り 下り 一般 ETC 料金所 ランプ 加西SA 上り 下り 一般 ETC 料金所 ランプ 加西SA 上り
東播磨道 料金所 ランプ 加西SA 上り 下り 一般 ETC 料金所 ランプ 加西SA 上り 下り 一般 ETC 料金所 ランプ 加西SA 上り 下り 一般 ETC 料金所 ランプ 加西SA 下り
東播磨道 料金所 ランプ 加西SA 上り 下り 一般 ETC 料金所 ランプ 加西SA 上り 下り 一般 ETC 料金所 ランプ 加西SA 上り 下り 一般 ETC 料金所 ランプ 加西SA 上り 下り
東播磨道 料金所 ランプ 加西SA 上り 下り 一般 ETC 料金所 ランプ 加西SA 上り 下り 一般 ETC 料金所 ランプ 加西SA 上り 下り 一般 ETC 料金所 ランプ 加西SA 上り 下り 一般
東播磨道 料金所 ランプ 加西SA 上り 下り 一般 ETC 料金所 ランプ 加西SA 上り 下り 一般 ETC 料金所 ランプ 加西SA 上り 下り 一般 ETC 料金所 ランプ 加西SA 上り 下り 一般 ETC
東播磨道 料金所 ランプ 加西SA 上り 下り 一般 ETC 料金所 ランプ 加西SA 上り 下り 一般 ETC 料金所 ランプ 加西SA 上り 下り 一般 ETC 料金所 ランプ 加西SA 上り 下り 一般 ETC 料金所
東播磨道 料金所 ランプ 加西SA 上り 下り 一般 ETC 料金所 ランプ 加西SA 上り 下り 一般 ETC 料金所 ランプ 加西SA 上り 下り 一般 ETC 料金所 ランプ 加西SA 上り 下り 一般 ETC 料金所 管理棟
東播磨道 料金所 ランプ 加西SA 上り 下り 一般 ETC 料金所 ランプ 加西SA 上り 下り 一般 ETC 料金所 ランプ 加西SA 上り 下り 一般 ETC 料金所 ランプ 加西SA 上り 下り 一般 ETC 料金所 駐車場
東播磨道 料金所 ランプ 加西SA 上り 下り 一般 ETC 料金所 ランプ 加西SA 上り 下り 一般 ETC 料金所 ランプ 加西SA 上り 下り 一般 ETC 料金所 ランプ 加西SA 上り 下り 一般 ETC 料金所 トイレ
東播磨道 料金所 ランプ 加西SA 上り 下り 一般 ETC 料金所 ランプ 加西SA 上り 下り 一般 ETC 料金所 ランプ 加西SA 上り 下り 一般 ETC 料金所 ランプ 加西SA 上り 下り 一般 ETC 料金所 ロータリー
東播磨道 料金所 ランプ 加西SA 上り 下り 一般 ETC 料金所 ランプ 加西SA 上り 下り 一般 ETC 料金所 ランプ 加西SA 上り 下り 一般 ETC 料金所 ランプ 加西SA 上り 下り 一般 ETC 料金所 ランプ
東播磨道 料金所 ランプ 加西SA 上り 下り 一般 ETC 料金所 ランプ 加西SA 上り 下り 一般 ETC 料金所 ランプ 加西SA 上り 下り 一般 ETC 料金所 ランプ 加西SA 上り 下り 一般 ETC 料金所 ランプ 加西北
東播磨道 料金所 ランプ 加西SA 上り 下り 一般 ETC 料金所 ランプ 加西SA 上り 下り 一般 ETC 料金所 ランプ 加西SA 上り 下り 一般 ETC 料金所 ランプ 加西SA 上り 下り 一般 ETC 料金所 ランプ 加西
東播磨道 料金所 ランプ 加西SA 上り 下り 一般 ETC 料金所 ランプ 加西SA 上り 下り 一般 ETC 料金所 ランプ 加西SA 上り 下り 一般 ETC 料金所 ランプ 加西SA 上り 下り 一般 ETC 料金所 ランプ 加西SA
東播磨道 料金所 ランプ 加西SA 上り 下り 一般 ETC 料金所 ランプ 加西SA 上り 下り 一般 ETC 料金所 ランプ 加西SA 上り 下り 一般 ETC 料金所 ランプ 加西SA 上り 下り 一般 ETC 料金所 ランプ 加西SA 上り
東播磨道 料金所 ランプ 加西SA 上り 下り 一般 ETC 料金所 ランプ 加西SA 上り 下り 一般 ETC 料金所 ランプ 加西SA 上り 下り 一般 ETC 料金所 ランプ 加西SA 上り 下り 一般 ETC 料金所 ランプ 加西SA 下り
東播磨道 料金所 ランプ 加西SA 上り 下り 一般 ETC 料金所 ランプ 加西SA 上り 下り 一般 ETC 料金所 ランプ 加西SA 上り 下り 一般 ETC 料金所 ランプ 加西SA 上り 下り 一般 ETC 料金所 ランプ 加西SA 上り 下り
東播磨道 料金所 ランプ 加西SA 上り 下り 一般 ETC 料金所 ランプ 加西SA 上り 下り 一般 ETC 料金所 ランプ 加西SA 上り 下り 一般 ETC 料金所 ランプ 加西SA 上り 下り 一般 ETC 料金所 ランプ 加西SA 上り 下り 一般
東播磨道 料金所 ランプ 加西SA 上り 下り 一般 ETC 料金所 ランプ 加西SA 上り 下り 一般 ETC 料金所 ランプ 加西SA 上り 下り 一般 ETC 料金所 ランプ 加西SA 上り 下り 一般 ETC 料金所 ランプ 加西SA 上り 下り 一般 ETC
東播磨道 料金所 ランプ 加西SA 上り 下り 一般 ETC 料金所 ランプ 加西SA 上り 下り 一般 ETC 料金所 ランプ 加西SA 上り 下り 一般 ETC 料金所 ランプ 加西SA 上り 下り 一般 ETC 料金所 ランプ 加西SA 上り 下り 一般 ETC 料金所
東播磨道 料金所 ランプ 加西SA 上り 下り 一般 ETC 料金所 ランプ 加西SA 上り 下り 一般 ETC 料金所 ランプ 加西SA 上り 下り 一般 ETC 料金所 ランプ 加西SA 上り 下り 一般 ETC 料金所 ランプ 加西SA 上り 下り 一般 ETC 料金所 管理棟
東播磨道 料金所 ランプ 加西SA 上り 下り 一般 ETC 料金所 ランプ 加西SA 上り 下り 一般 ETC 料金所 ランプ 加西SA 上り 下り 一般 ETC 料金所 ランプ 加西SA 上り 下り 一般 ETC 料金所 ランプ 加西SA 上り 下り 一般 ETC 料金所 駐車場
東播磨道 料金所 ランプ 加西SA 上り 下り 一般 ETC 料金所 ランプ 加西SA 上り 下り 一般 ETC 料金所 ランプ 加西SA 上り 下り 一般 ETC 料金所 ランプ 加西SA 上り 下り 一般 ETC 料金所 ランプ 加西SA 上り 下り 一般 ETC 料金所 トイレ
東播磨道 料金所 ランプ 加西SA 上り 下り 一般 ETC 料金所 ランプ 加西SA 上り 下り 一般 ETC 料金所 ランプ 加西SA 上り 下り 一般 ETC 料金所 ランプ 加西SA 上り 下り 一般 ETC 料金所 ランプ 加西SA 上り 下り 一般 ETC 料金所 ロータリー
東播磨道 料金所 ランプ 加西SA 上り 下り 一般 ETC 料金所 ランプ 加西SA 上り 下り 一般 ETC 料金所 ランプ 加西SA 上り 下り 一般 ETC 料金所 ランプ 加西SA 上り 下り 一般 ETC 料金所 ランプ 加西SA 上り 下り 一般 ETC 料金所 ランプ
東播磨道 料金所 ランプ 加西SA 上り 下り 一般 ETC 料金所 ランプ 加西SA 上り 下り 一般 ETC 料金所 ランプ 加西SA 上り 下り 一般 ETC 料金所 ランプ 加西SA 上り 下り 一般 ETC 料金所 ランプ 加西SA 上り 下り 一般 ETC 料金所 ランプ 加西北
東播磨道 料金所 ランプ 加西SA 上り 下り 一般 ETC 料金所 ランプ 加西SA 上り 下り 一般 ETC 料金所 ランプ 加西SA 上り 下り 一般 ETC 料金所 ランプ 加西SA 上り 下り 一般 ETC 料金所 ランプ 加西SA 上り 下り 一般 ETC 料金所 ランプ 加西
東播磨道 料金所 ランプ 加西SA 上り 下り 一般 ETC 料金所 ランプ 加西SA 上り 下り 一般 ETC 料金所 ランプ 加西SA 上り 下り 一般 ETC 料金所 ランプ 加西SA 上り 下り 一般 ETC 料金所 ランプ 加西SA 上り 下り 一般 ETC 料金所 ランプ 加西SA
東播磨道 料金所 ランプ 加西SA 上り 下り 一般 ETC 料金所 ランプ 加西SA 上り 下り 一般 ETC 料金所 ランプ 加西SA 上り 下り 一般 ETC 料金所 ランプ 加西SA 上り 下り 一般 ETC 料金所 ランプ 加西SA 上り 下り 一般 ETC 料金所 ランプ 加西SA 上り
東播磨道 料金所 ランプ 加西SA 上り 下り 一般 ETC 料金所 ランプ 加西SA 上り 下り 一般 ETC 料金所 ランプ 加西SA 上り 下り 一般 ETC 料金所 ランプ 加西SA 上り 下り 一般 ETC 料金所 ランプ 加西SA 上り 下り 一般 ETC 料金所 ランプ 加西SA 下り
東播磨道 料金所 ランプ 加西SA 上り 下り 一般 ETC 料金所 ランプ 加西SA 上り 下り 一般 ETC 料金所 ランプ 加西SA 上り 下り 一般 ETC 料金所 ランプ 加西SA 上り 下り 一般 ETC 料金所 ランプ 加西SA 上り 下り 一般 ETC 料金所 ランプ 加西SA 上り 下り
東播磨道 料金所 ランプ 加西SA 上り 下り 一般 ETC 料金所 ランプ 加西SA 上り 下り 一般 ETC 料金所 ランプ 加西SA 上り 下り 一般 ETC 料金所 ランプ 加西SA 上り 下り 一般 ETC 料金所 ランプ 加西SA 上り 下り 一般 ETC 料金所 ランプ 加西SA 上り 下り 一般
東播磨道 料金所 ランプ 加西SA 上り 下り 一般 ETC 料金所 ランプ 加西SA 上り 下り 一般 ETC 料金所 ランプ 加西SA 上り 下り 一般 ETC 料金所 ランプ 加西SA 上り 下り 一般 ETC 料金所 ランプ 加西SA 上り 下り 一般 ETC 料金所 ランプ 加西SA 上り 下り 一般 ETC
東播磨道 料金所 ランプ 加西SA 上り 下り 一般 ETC 料金所 ランプ 加西SA 上り 下り 一般 ETC 料金所 ランプ 加西SA 上り 下り 一般 ETC 料金所 ランプ 加西SA 上り 下り 一般 ETC 料金所 ランプ 加西SA 上り 下り 一般 ETC 料金所 ランプ 加西SA 上り 下り 一般 ETC 料金所
東播磨道 料金所 ランプ 加西SA 上り 下り 一般 ETC 料金所 ランプ 加西SA 上り 下り 一般 ETC 料金所 ランプ 加西SA 上り 下り 一般 ETC 料金所 ランプ 加西SA 上り 下り 一般 ETC 料金所 ランプ 加西SA 上り 下り 一般 ETC 料金所 ランプ 加西SA 上り 下り 一般 ETC 料金所 管理棟
東播磨道 料金所 ランプ 加西SA 上り 下り 一般 ETC 料金所 ランプ 加西SA 上り 下り 一般 ETC 料金所 ランプ 加西SA 上り 下り 一般 ETC 料金所 ランプ 加西SA 上り 下り 一般 ETC 料金所 ランプ 加西SA 上り 下り 一般 ETC 料金所 ランプ 加西SA 上り 下り 一般 ETC 料金所 駐車場
東播磨道 料金所 ランプ 加西SA 上り 下り 一般 ETC 料金所 ランプ 加西SA 上り 下り 一般 ETC 料金所 ランプ 加西SA 上り 下り 一般 ETC 料金所 ランプ 加西SA 上り 下り 一般 ETC 料金所 ランプ 加西SA 上り 下り 一般 ETC 料金所 ランプ 加西SA 上り 下り 一般 ETC 料金所 トイレ
東播磨道 料金所 ランプ 加西SA 上り 下り 一般 ETC 料金所 ランプ 加西SA 上り 下り 一般 ETC 料金所 ランプ 加西SA 上り 下り 一般 ETC 料金所 ランプ 加西SA 上り 下り 一般 ETC 料金所 ランプ 加西SA 上り 下り 一般 ETC 料金所 ランプ 加西SA 上り 下り 一般 ETC 料金所 ロータリー
東播磨道 料金所 ランプ 加西SA 上り 下り 一般 ETC 料金所 ランプ 加西SA 上り 下り 一般 ETC 料金所 ランプ 加西SA 上り 下り 一般 ETC 料金所 ランプ 加西SA 上り 下り 一般 ETC 料金所 ランプ 加西SA 上り 下り 一般 ETC 料金所 ランプ 加西SA 上り 下り 一般 ETC 料金所 ランプ
東播磨道 料金所 ランプ 加西SA 上り 下り 一般 ETC 料金所 ランプ 加西SA 上り 下り 一般 ETC 料金所 ランプ 加西SA 上り 下り 一般 ETC 料金所 ランプ 加西SA 上り 下り 一般 ETC 料金所 ランプ 加西SA 上り 下り 一般 ETC 料金所 ランプ 加西SA 上り 下り 一般 ETC 料金所 ランプ 加西北
東播磨道 料金所 ランプ 加西SA 上り 下り 一般 ETC 料金所 ランプ 加西SA 上り 下り 一般 ETC 料金所 ランプ 加西SA 上り 下り 一般 ETC 料金所 ランプ 加西SA 上り 下り 一般 ETC 料金所 ランプ 加西SA 上り 下り 一般 ETC 料金所 ランプ 加西SA 上り 下り 一般 ETC 料金所 ランプ 加西
東播磨道 料金所 ランプ 加西SA 上り 下り 一般 ETC 料金所 ランプ 加西SA 上り 下り 一般 ETC 料金所 ランプ 加西SA 上り 下り 一般 ETC 料金所 ランプ 加西SA 上り 下り 一般 ETC 料金所 ランプ 加西SA 上り 下り 一般 ETC 料金所 ランプ 加西SA 上り 下り 一般 ETC 料金所 ランプ 加西SA
東播磨道 料金所 ランプ 加西SA 上り 下り 一般 ETC 料金所 ランプ 加西SA 上り 下り 一般 ETC 料金所 ランプ 加西SA 上り 下り 一般 ETC 料金所 ランプ 加西SA 上り 下り 一般 ETC 料金所 ランプ 加西SA 上り 下り 一般 ETC 料金所 ランプ 加西SA 上り 下り 一般 ETC 料金所 ランプ 加西SA 上り
東播磨道 料金所 ランプ 加西SA 上り 下り 一般 ETC 料金所 ランプ 加西SA 上り 下り 一般 ETC 料金所 ランプ 加西SA 上り 下り 一般 ETC 料金所 ランプ 加西SA 上り 下り 一般 ETC 料金所 ランプ 加西SA 上り 下り 一般 ETC 料金所 ランプ 加西SA 上り 下り 一般 ETC 料金所 ランプ 加西SA 下り
東播磨道 料金所 ランプ 加西SA 上り 下り 一般 ETC 料金所 ランプ 加西SA 上り 下り 一般 ETC 料金所 ランプ 加西SA 上り 下り 一般 ETC 料金所 ランプ 加西SA 上り 下り 一般 ETC 料金所 ランプ 加西SA 上り 下り 一般 ETC 料金所 ランプ 加西SA 上り 下り 一般 ETC 料金所 ランプ 加西SA 上り 下り
東播磨道 料金所 ランプ 加西SA 上り 下り 一般 ETC 料金所 ランプ 加西SA 上り 下り 一般 ETC 料金所 ランプ 加西SA 上り 下り 一般 ETC 料金所 ランプ 加西SA 上り 下り 一般 ETC 料金所 ランプ 加西SA 上り 下り 一般 ETC 料金所 ランプ 加西SA 上り 下り 一般 ETC 料金所 ランプ 加西SA 上り 下り 一般
東播磨道 料金所 ランプ 加西SA 上り 下り 一般 ETC 料金所 ランプ 加西SA 上り 下り 一般 ETC 料金所 ランプ 加西SA 上り 下り 一般 ETC 料金所 ランプ 加西SA 上り 下り 一般 ETC 料金所 ランプ 加西SA 上り 下り 一般 ETC 料金所 ランプ 加西SA 上り 下り 一般 ETC 料金所 ランプ 加西SA 上り 下り 一般 ETC
東播磨道 料金所 ランプ 加西SA 上り 下り 一般 ETC 料金所 ランプ 加西SA 上り 下り 一般 ETC 料金所 ランプ 加西SA 上り 下り 一般 ETC 料金所 ランプ 加西SA 上り 下り 一般 ETC 料金所 ランプ 加西SA 上り 下り 一般 ETC 料金所 ランプ 加西SA 上り 下り 一般 ETC 料金所 管理棟
東播磨道 料金所 ランプ 加西SA 上り 下り 一般 ETC 料金所 ランプ 加西SA 上り 下り 一般 ETC 料金所 ランプ 加西SA 上り 下り 一般 ETC 料金所 ランプ 加西SA 上り 下り 一般 ETC 料金所 ランプ 加西SA 上り 下り 一般 ETC 料金所 ランプ 加西SA 上り 下り 一般 ETC 料金所 駐車場
東播磨道 料金所 ランプ 加西SA 上り 下り 一般 ETC 料金所 ランプ 加西SA 上り 下り 一般 ETC 料金所 ランプ 加西SA 上り 下り 一般 ETC 料金所 ランプ 加西SA 上り 下り 一般 ETC 料金所 ランプ 加西SA 上り 下り 一般 ETC 料金所 ランプ 加西SA 上り 下り 一般 ETC 料金所 トイレ
東播磨道 料金所 ランプ 加西SA 上り 下り 一般 ETC 料金所 ランプ 加西SA 上り 下り 一般 ETC 料金所 ランプ 加西SA 上り 下り 一般 ETC 料金所 ランプ 加西SA 上り 下り 一般 ETC 料金所 ランプ 加西SA 上り 下り 一般 ETC 料金所 ランプ 加西SA 上り 下り 一般 ETC 料金所 ロータリー
東播磨道 料金所 ランプ 加西SA 上り 下り 一般 ETC 料金所 ランプ 加西SA 上り 下り 一般 ETC 料金所 ランプ 加西SA 上り 下り 一般 ETC 料金所 ランプ 加西SA 上り 下り 一般 ETC 料金所 ランプ 加西SA 上り 下り 一般 ETC 料金所 ランプ 加西SA 上り 下り 一般 ETC 料金所 ランプ
東播磨道 料金所 ランプ 加西SA 上り 下り 一般 ETC 料金所 ランプ 加西SA 上り 下り 一般 ETC 料金所 ランプ 加西SA 上り 下り 一般 ETC 料金所 ランプ 加西SA 上り 下り 一般 ETC 料金所 ランプ 加西SA 上り 下り 一般 ETC 料金所 ランプ 加西SA 上り 下り 一般 ETC 料金所 ランプ 加西北
東播磨道 料金所 ランプ 加西SA 上り 下り 一般 ETC 料金所 ランプ 加西SA 上り 下り 一般 ETC 料金所 ランプ 加西SA 上り 下り 一般 ETC 料金所 ランプ 加西SA 上り 下り 一般 ETC 料金所 ランプ 加西SA 上り 下り 一般 ETC 料金所 ランプ 加西SA 上り 下り 一般 ETC 料金所 ランプ 加西
東播磨道 料金所 ランプ 加西SA 上り 下り 一般 ETC 料金所 ランプ 加西SA 上り 下り 一般 ETC 料金所 ランプ 加西SA 上り 下り 一般 ETC 料金所 ランプ 加西SA 上り 下り 一般 ETC 料金所 ランプ 加西SA 上り 下り 一般 ETC 料金所 ランプ 加西SA 上り 下り 一般 ETC 料金所 ランプ 加西SA
東播磨道 料金所 ランプ 加西SA 上り 下り 一般 ETC 料金所 ランプ 加西SA 上り 下り 一般 ETC 料金所 ランプ 加西SA 上り 下り 一般 ETC 料金所 ランプ 加西SA 上り 下り 一般 ETC 料金所 ランプ 加西SA 上り 下り 一般 ETC 料金所 ランプ 加西SA 上り 下り 一般 ETC 料金所 ランプ 加西SA 上り
東播磨道 料金所 ランプ 加西SA 上り 下り 一般 ETC 料金所 ランプ 加西SA 上り 下り 一般 ETC 料金所 ランプ 加西SA 上り 下り 一般 ETC 料金所 ランプ 加西SA 上り 下り 一般 ETC 料金所 ランプ 加西SA 上り 下り 一般 ETC 料金所 ランプ 加西SA 上り 下り 一般 ETC 料金所 ランプ 加西SA 下り
東播磨道 料金所 ランプ 加西SA 上り 下り 一般 ETC 料金所 ランプ 加西SA 上り 下り 一般 ETC 料金所 ランプ 加西SA 上り 下り 一般 ETC 料金所 ランプ 加西SA 上り 下り 一般 ETC 料金所 ランプ 加西SA 上り 下り 一般 ETC 料金所 ランプ 加西SA 上り 下り 一般 ETC 料金所 ランプ 加西SA 上り 下り
東播磨道 料金所 ランプ 加西SA 上り 下り 一般 ETC 料金所 ランプ 加西SA 上り 下り 一般 ETC 料金所 ランプ 加西SA 上り 下り 一般 ETC 料金所 ランプ 加西SA 上り 下り 一般 ETC 料金所 ランプ 加西SA 上り 下り 一般 ETC 料金所 ランプ 加西SA 上り 下り 一般
東播磨道 料金所 ランプ 加西SA 上り 下り 一般 ETC 料金所 ランプ 加西SA 上り 下り 一般 ETC 料金所 ランプ 加西SA 上り 下り 一般 ETC 料金所 ランプ 加西SA 上り 下り 一般 ETC 料金所 ランプ 加西SA 上り 下り 一般 ETC 料金所 ランプ 加西SA 上り 下り 一般 ETC 料金所 ランプ 加西SA 上り 下り 一般 ETC
東播磨道 料金所 ランプ 加西SA 上り 下り 一般 ETC 料金所 ランプ 加西SA 上り 下り 一般 ETC 料金所 ランプ 加西SA 上り 下り 一般 ETC 料金所 ランプ 加西SA 上り 下り 一般 ETC 料金所 ランプ 加西SA 上り 下り 一般 ETC 料金所 ランプ 加西SA 上り 下り 一般 ETC 料金所 管理棟
東播磨道 料金所 ランプ 加西SA 上り 下り 一般 ETC 料金所 ランプ 加西SA 上り 下り 一般 ETC 料金所 ランプ 加西SA 上り 下り 一般 ETC 料金所 ランプ 加西SA 上り 下り 一般 ETC 料金所 ランプ 加西SA 上り 下り 一般 ETC 料金所 ランプ 加西SA 上り 下り 一般 ETC 料金所 駐車場
東播磨道 料金所 ランプ 加西SA 上り 下り 一般 ETC 料金所 ランプ 加西SA 上り 下り 一般 ETC 料金所 ランプ 加西SA 上り 下り 一般 ETC 料金所 ランプ 加西SA 上り 下り 一般 ETC 料金所 ランプ 加西SA 上り 下り 一般 ETC 料金所 ランプ 加西SA 上り 下り 一般 ETC 料金所 トイレ
東播磨道 料金所 ランプ 加西SA 上り 下り 一般 ETC 料金所 ランプ 加西SA 上り 下り 一般 ETC 料金所 ランプ 加西SA 上り 下り 一般 ETC 料金所 ランプ 加西SA 上り 下り 一般 ETC 料金所 ランプ 加西SA 上り 下り 一般 ETC 料金所 ランプ 加西SA 上り 下り 一般 ETC 料金所 ロータリー
東播磨道 料金所 ランプ 加西SA 上り 下り 一般 ETC 料金所 ランプ 加西SA 上り 下り 一般 ETC 料金所 ランプ 加西SA 上り 下り 一般 ETC 料金所 ランプ 加西SA 上り 下り 一般 ETC 料金所 ランプ 加西SA 上り 下り 一般 ETC 料金所 ランプ 加西SA 上り 下り 一般 ETC 料金所 ランプ
東播磨道 料金所 ランプ 加西SA 上り 下り 一般 ETC 料金所 ランプ 加西SA 上り 下り 一般 ETC 料金所 ランプ 加西SA 上り 下り 一般 ETC 料金所 ランプ 加西SA 上り 下り 一般 ETC 料金所 ランプ 加西SA 上り 下り 一般 ETC 料金所 ランプ 加西SA 上り 下り 一般 ETC 料金所 ランプ 加西北
東播磨道 料金所 ランプ 加西SA 上り 下り 一般 ETC 料金所 ランプ 加西SA 上り 下り 一般 ETC 料金所 ランプ 加西SA 上り 下り 一般 ETC 料金所 ランプ 加西SA 上り 下り 一般 ETC 料金所 ランプ 加西SA 上り 下り 一般 ETC 料金所 ランプ 加西SA 上り 下り 一般 ETC 料金所 ランプ 加西
東播磨道 料金所 ランプ 加西SA 上り 下り 一般 ETC 料金所 ランプ 加西SA 上り 下り 一般 ETC 料金所 ランプ 加西SA 上り 下り 一般 ETC 料金所 ランプ 加西SA 上り 下り 一般 ETC 料金所 ランプ 加西SA 上り 下り 一般 ETC 料金所 ランプ 加西SA 上り 下り 一般 ETC 料金所 ランプ 加西SA
東播磨道 料金所 ランプ 加西SA 上り 下り 一般 ETC 料金所 ランプ 加西SA 上り 下り 一般 ETC 料金所 ランプ 加西SA 上り 下り 一般 ETC 料金所 ランプ 加西SA 上り 下り 一般 ETC 料金所 ランプ 加西SA 上り 下り 一般 ETC 料金所 ランプ 加西SA 上り 下り 一般 ETC 料金所 ランプ 加西SA 上り
東播磨道 料金所 ランプ 加西SA 上り 下り 一般 ETC 料金所 ランプ 加西SA 上り 下り 一般 ETC 料金所 ランプ 加西SA 上り 下り 一般 ETC 料金所 ランプ 加西SA 上り 下り 一般 ETC 料金所 ランプ 加西SA 上り 下り 一般 ETC 料金所 ランプ 加西SA 上り 下り 一般 ETC 料金所 ランプ 加西SA 下り
東播磨道 料金所 ランプ 加西SA 上り 下り 一般 ETC 料金所 ランプ 加西SA 上り 下り 一般 ETC 料金所 ランプ 加西SA 上り 下り 一般 ETC 料金所 ランプ 加西SA 上り 下り 一般 ETC 料金所 ランプ 加西SA 上り 下り 一般 ETC 料金所 ランプ 加西SA 上り 下り 一般 ETC 料金所 ランプ 加西SA 上り 下り
東播磨道 料金所 ランプ 加西SA 上り 下り 一般 ETC 料金所 ランプ 加西SA 上り 下り 一般 ETC 料金所 ランプ 加西SA 上り 下り 一般 ETC 料金所 ランプ 加西SA 上り 下り 一般 ETC 料金所 ランプ 加西SA 上り 下り 一般 ETC 料金所 ランプ 加西SA 上り 下り 一般
東播磨道 料金所 ランプ 加西SA 上り 下り 一般 ETC 料金所 ランプ 加西SA 上り 下り 一般 ETC 料金所 ランプ 加西SA 上り 下り 一般 ETC 料金所 ランプ 加西SA 上り 下り 一般 ETC 料金所 ランプ 加西SA 上り 下り 一般 ETC 料金所 ランプ 加西SA 上り 下り 一般 ETC 料金所 ランプ 加西SA 上り

1:2,500
V－NF 93－2

加西市土地利用計画図

加 西 市 全 図 34



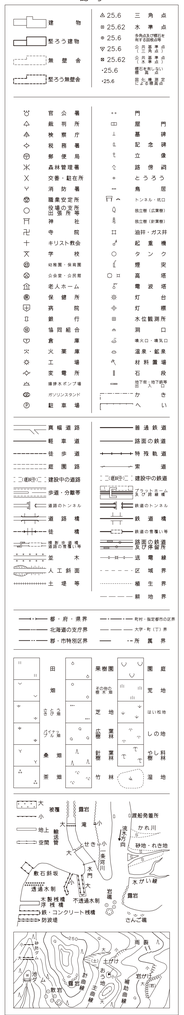
V－NF 93－2

26 (93－3)	27 (93－4)	
加西市 33 (93－1)		加東市
40 (93－3)	41 (93－4)	

行政界は確定測量で得たものではない。

磁北方向 西偏 7°20' 0'21

記号



凡例

市町境界	
都市計画区域界（北は都市計画区域外）	
用途地域界	
農業区域	
森林区域	
保全区域	
集落区域活力維持型	
集落区域活力再生型	
集落区域産業共生型	
特定区域工業運輸型	
特定区域商業型	
特定区域公共公益型	
特定区域太陽光発電施設型	
特定区域資材置場その他型	

昭和５４年測量
昭和６２年修正
平成　８年修正
平成１５年修正
平成２５年修正

（１）撮影　昭和５４年　５月
　原図　昭和５４年１２月オートグラフＡ７、ステレオプロッターＡ８
　修正　昭和６２年１１月
　修正　平成　８年　３月
　修正　平成１５年　３月
（２）撮影　平成２７年　５月
　修正　平成２８年　３月

1:2,500
0　100　200　300　400　500m

この測量成果は、国土地理院長の承認を得て同院所管の測量成果を使用して得たものである

（承認番号）平２７近公第　２０号

著作権所有兼発行者　加西市

座標系は平成１４年国土交通省告示第９号の規定による第Ⅵ座標系
投影は横メルカトル図法
平面直角座標値は、世界測地系に対応
図郭に表示してある座標値は キロメートル単位
方眼は０．５キロメートル間隔
経緯度数値は、世界測地系
図郭に表示してある経緯度目盛は１０秒間隔
高さの基準は東京湾の平均海面
等高線の間隔は２メートル

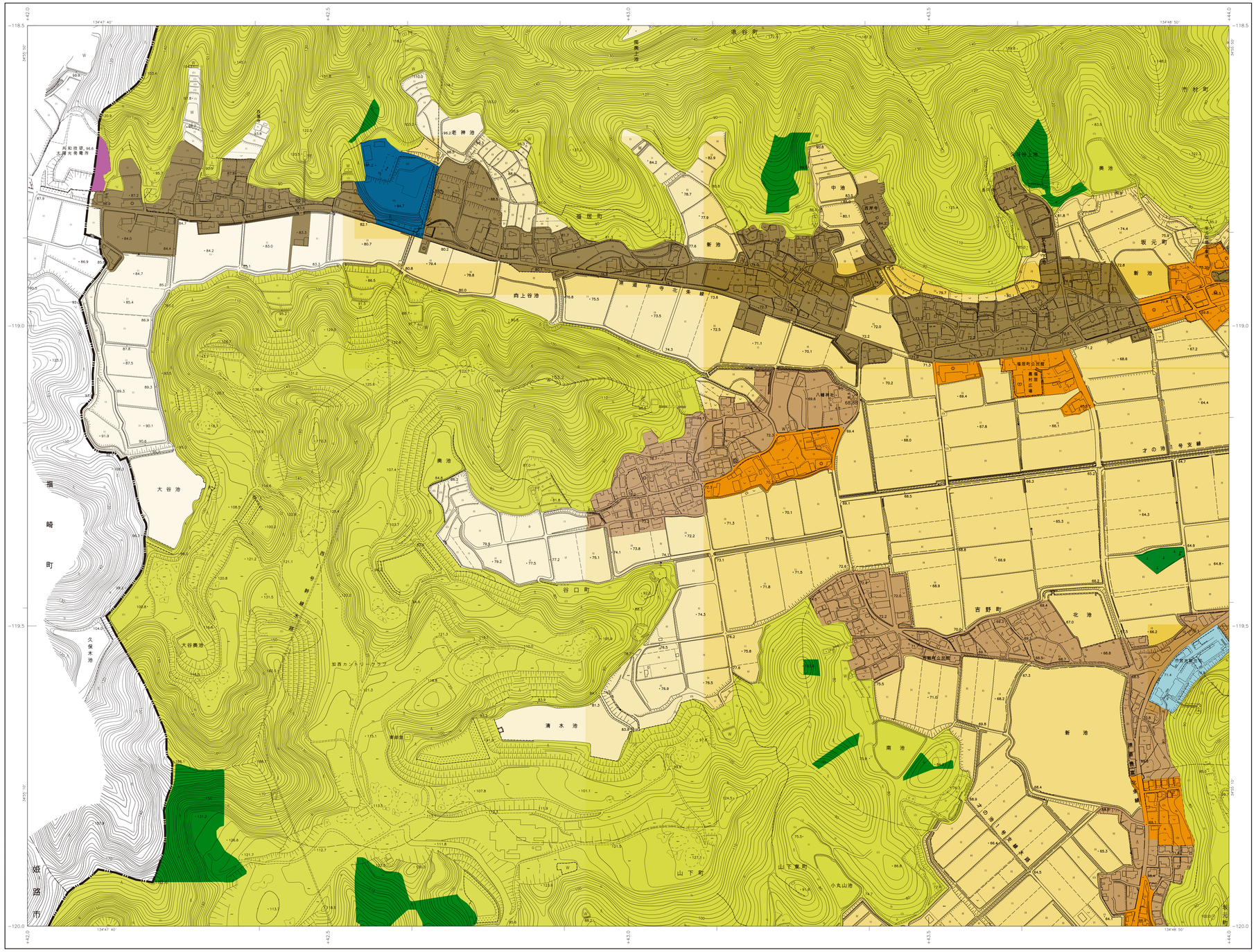
V－NF 93－2

株式会社パスコ調製

1:2,500
V－NF 90−4

加西市土地利用計画図

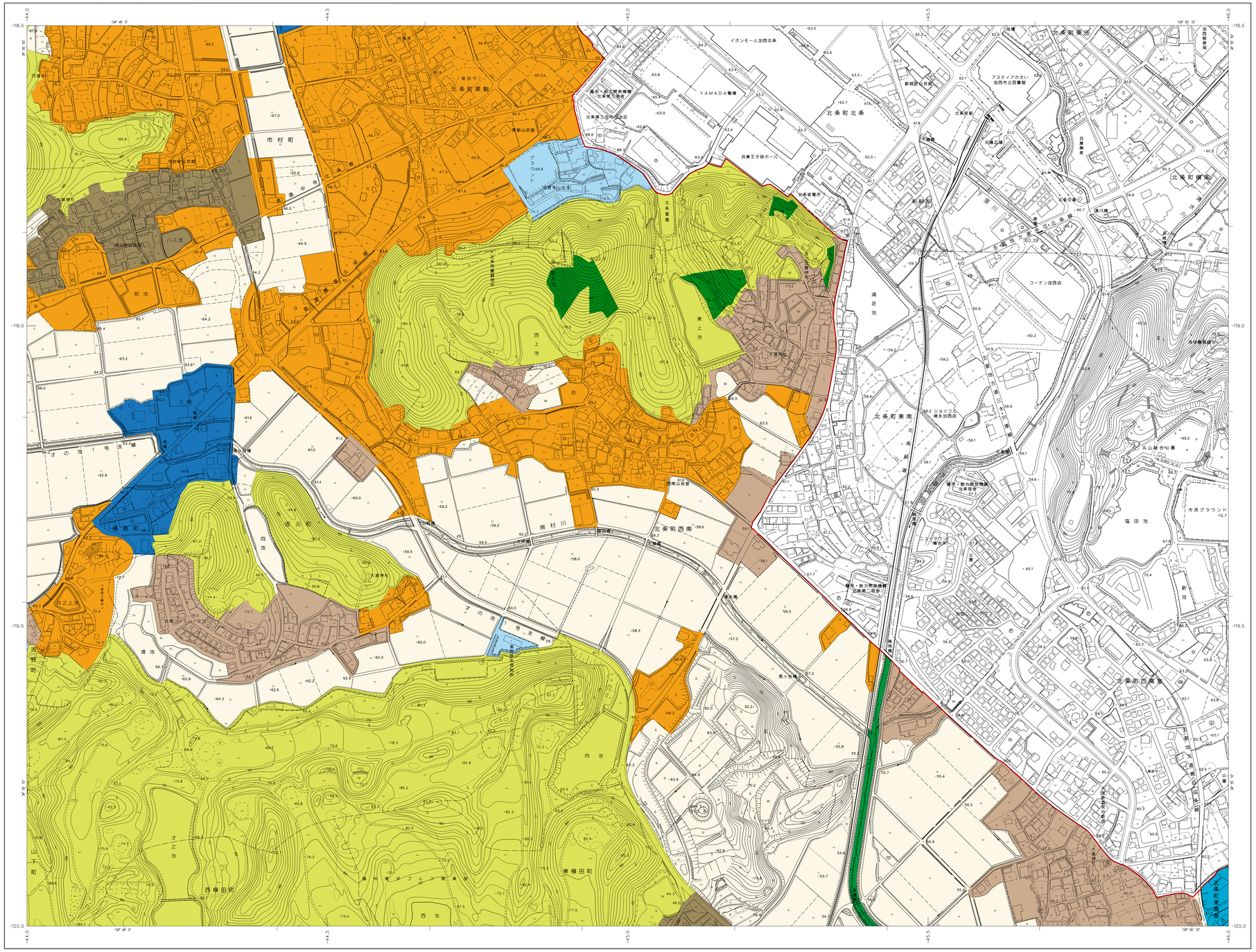
加 西 市 全 図 35


福崎町
姫路市
市村町
坂元町
吉野町
谷口町
山下町
山下東町
福崎町
姫路市
加西カントリークラブ
大谷池
大谷奥池
久保木池
清水池
青部池
向上谷池
新池
中池
奥池
北池
南池
小丸山池
共和技研 96.6 太陽光発電所
老神池
八幡神社
福祉会館
加西市公民館
北条町役所
北条町消防署
北条町公民館
北条町図書館
北条町体育館
北条町老人福祉センター
北条町保健センター
北条町老人ホーム
北条町保育所
北条町幼稚園
北条町小学校
北条町中学校
北条町総合体育館
北条町陸上競技場
北条町野球場
北条町テニスコート
北条町プール
北条町弓道場
北条町ゲートボール場
北条町ふれあい広場
北条町ふれあい公園
北条町ふれあい公園駐車場
北条町ふれあい公園トイレ
北条町ふれあい公園管理棟
北条町ふれあい公園ゲートボール場
北条町ふれあい公園テニスコート
北条町ふれあい公園野球場
北条町ふれあい公園陸上競技場
北条町ふれあい公園弓道場
北条町ふれあい公園プール

1:2,500
V－NF 91－3

加西市土地利用計画図

加 西 市 全 図 36


北条町北条
北条町横尾
北条町古坂
北条町小谷
北条町東高室
北条町北条
北条町南
北条町西高室
北条町西南
市村町
北野町
鎮守町
下里町
上芥田町
下芥田町
坂元町
山下町
東横田町
西横田町
北条駅
北条駅前
北条町役所前
北条町古坂
北条町小谷
北条町横尾
北条町北条
北条町南
北条町西高室
北条町東高室
北条町西南
北条町東高室
北条町北条
北条町南
北条町西南
北条町横尾
北条町古坂
北条町小谷
北条町東高室
北条町北条
北条町南
北条町西

1:2,500
V－NF 91−4

加西市土地利用計画図

加 西 市 全 図 37

37

V−NF 91−4

29 (91−1)	30 (91−2) 加西市	31 (92−1)
36 (91−3)		38 (92−3)
43 (01−1)	44 (01−2)	45 (02−1)

行政界は確定測量の得たものではない。

磁針方位 西偏 7°10′ 2018年

記号

凡　例

市町境界	
都市計画区域界（北は都市計画区域外）	
用途地域界	
農業区域	
森林区域	
保全区域	
集落区域活力維持型	
集落区域活力再生型	
集落区域産業共生型	
特定区域工業運輸型	
特定区域商業型	
特定区域公共公益型	
特定区域太陽光発電施設型	
特定区域資材置場その他型	

昭和５４年測量
昭和６２年修正
平成　５年修正
平成１５年修正
平成２５年修正
令和　７年修正

（１）撮影　昭和５４年　５月
　　測図　昭和５４年１２月オートグラフＡ７、ステレオプロッターＡ８
　　修正　昭和６２年１１月
　　修正　平成　８年　３月
　　修正　平成１５年　３月
（２）撮影　平成２７年　５月
　　修正　平成２８年　３月
（２）撮影　令和　４年　５月
　　修正　令和　７年　３月

1:2,500
0　100　200　300　400　500m

この測量成果は、国土地理院長の承認を得て同院所管の測量成果を使用して得たものである
（承認番号）平２７近公第　２０号

著作権所有兼発行者　加 西 市

座標系は平成１４年国土交通省告示９号の規定による第Ⅴ座標系
投影は横メルカトル図法
平面直角座標値は、世界測地系に対応
図郭に表示してある座標値は５キロメートル単位
方眼は、５キロメートル間隔
経緯度数値は、世界測地系
図郭に表示してある経緯度目盛は１０秒間隔
高さの基準は東京湾の平均海面
等高線の間隔は２メートル

株式会社オオバ調製

V−NF 91−4

1:2,500
V－NF 92－3

加西市土地利用計画図

加 西 市 全 図 38

38

V−NF 92−3

30 (91−2)	31 (92−1) 加西市	32 (92−2)
37 (91−4)		39 (92−4)
44 (01−2)	45 (02−1)	加東市 46 (02−2)

行政界は確定測量で得たものではない。

磁針方位 偏角 西 7°10′ 0′18

記号

建物		三角点	
堅ろう建物		水準点	
無壁舎		電子基準点	
堅ろう無壁舎		一等三角点	
官公署		門	
裁判所		屋門	
検察庁		墓碑	
税務署		記念碑	
郵便局		石像	
森林管理署		路傍祠	
交番・駐在所		とうろう	
消防署		鳥居	
簡易保安所		カントリーエレベーター	
発電所・変電所		煙突（記号無）	
神社		煙突（塔状煙突）	
寺院		油井・ガス井	
キリスト教会		記念塔	
学校		クレーン	
幼稚園・保育園		噴泉	
公会堂・公民館		高塔	
老人ホーム		電波塔	
保健所		灯台	
病院		灯標	
銀行		水位観測所	
協同組合		開口	
倉庫		噴水口・噴気口	
火薬庫		温泉・鉱泉	
工場		材料置場	
変電所		石段	
建築中の建物		雨量・地下雨量観測所	
給水ポンプ場		かき	
ガソリンスタンド		へい	
駐車場			
高幅道路		普通鉄道	
軽車道		路面の鉄道	
徒歩道		特殊軌道	
庭園路		索道	
建築中の道路		建設中の鉄道	
歩道・分離帯		建設中のトンネル	
建築中のトンネル		普通のトンネル	
道路橋		鉄道橋	
徒橋		鉄道の鉄筋コンクリート橋	
建築中の橋		鉄道の鉄骨トラス橋	
並木		送電線	
人工斜面		区域界	
土堤等		幅生界	
		耕地界	
都・府・県界		町村・指定都市の区界	
北海道の支庁界		大字界（丁）界	
郡・市特別区界		所属界	
田		果樹園	畑
畑		茶畑	荒地
牧場		芝地	はい松地
桑畑		竹林	しの地
果樹園		針葉樹林	湿地
		広葉樹林	
大		滝	調和界着色
小		噴泉	かれ川
地上		湖沼	砂地・れき地
空間		水がい線	
都石斜坑		噴泉	
普通水制		普通水制	
木製横桟	木製縦桟	不透過水制	
石積・コンクリート張構			
防波堤		さんご礁	



座標系は平成１４年国土交通省告示９号の規定による第Ⅴ座標系
投影は横メルカトル図法
平面直角座標値は、世界測地系に対応
図郭に表示してある座標値は十キロメートル単位
方眼は０．５キロメートル間隔
経緯度数値は、世界測地系
図郭に表示してある経緯度間隔は１０秒間隔
高さの基準は東京湾の平均海面
等高線の間隔は２メートル

凡例	
市町境界	
都市計画区域界（北は都市計画区域外）	
用途地域界	
農業区域	
森林区域	
保全区域	
集落区域活力維持型	
集落区域活力再生型	
集落区域産業共生型	
特定区域工業運輸型	
特定区域商業型	
特定区域公共公益型	
特定区域太陽光発電施設型	
特定区域資材置場その他型	

昭和５４年測量
昭和６２年修正
平成　８年修正
平成１５年修正
平成２８年修正

（１）撮影　昭和５４年　５月
　　測図　昭和５４年１２月オートグラフＡ７、ステレオプロッターＡ８
　　修正　昭和６２年１１月
　　修正　平成　８年　３月
　　修正　平成１５年　３月
（２）撮影　平成２７年　５月
　　修正　平成２８年　３月

1:2,500
0 100 200 300 400 500m

この測量成果は、国土地理院長の承認を得て同院所管の測量成果を使用して得たものである
（承認番号）平２７近公第　２０号

著作権所有兼発行者　加西市

V−NF 92−3

株式会社パスコ調製