加西市土地利用計画図

加　西　市　全　図

1:25,000

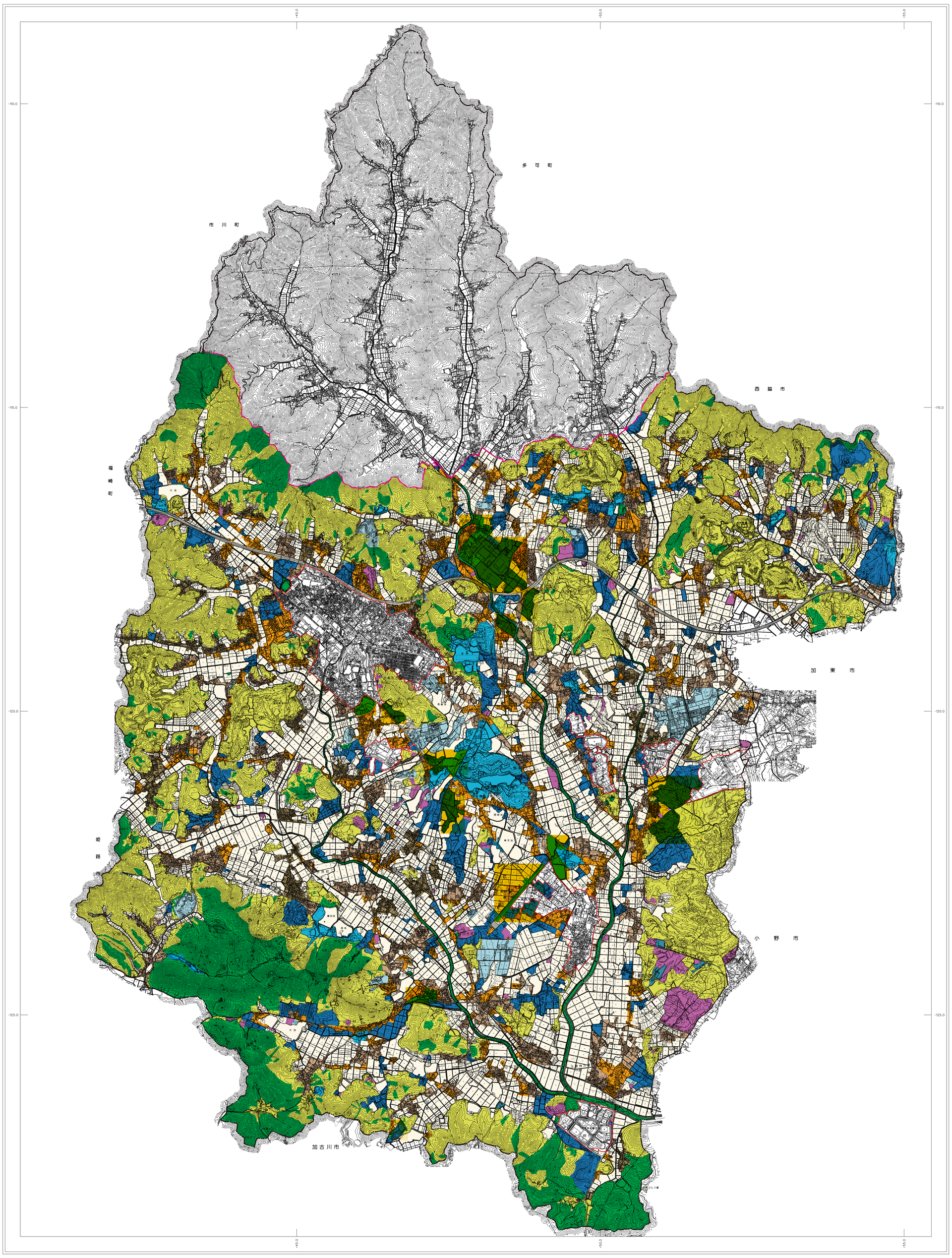

行政区画

行政界は確定測量で得たものではない。

記号

△37.2	三角点
⊠12.04	水準点
⊗14.8	未飛点及び飛石のある図根点
・25.6	標石を有しない標高点
・18.7	図化機測定による標高点
25.62	電子基準点
	普通建物
	普通無壁舎
	堅牢建物
	堅牢無壁舎
	真幅道路
	徒歩道
	庭園路
	建設中の道路
	並木
	普通鉄道
	特殊軌道
	索道
	建設中の鉄道
	トンネル
	道路・鉄道の高架部
	送電線
	都府県界
	郡・市・特別区界
	町村・指定都市の区界
	区域界
	へい
	かき
	土塀
神	神社
卍	寺院
✝	キリスト教会
文	学校
病	病院
	警察官駐在所・交番
消	消防署
〒	郵便局
	工場
	変電所
	倉庫
火	火薬庫
	浄水場・排水機場・汚水処理施設及び出張所
官	官公所
裁	裁判所
検	検察庁
税	税務署
森	森林管理署
	公会堂・公民館
郵	郵便局
	職業安定所（ハローワーク）
	老人ホーム
	保健所
	協同組合
	幼稚園・保育園
	屋門
	鳥居
	自然災害伝承碑
	風車
	高塔
	石段
	灯ろう
	墓碑
	記念碑
	立像・群像
	独立樹
	貯蔵タンク
	煙突
	油井・ガス井
	水位観測所
	タンク
	灯台・灯標
	坑口・洞口
	電波塔
	噴水口・噴気口
	温泉
	駐車場
	材料置場
	太陽光発電設備
	庭園
	植生界
	田
	畑
	桑畑
	茶畑
	果樹園
	芝地
	その他の樹木地
	広葉樹林
	針葉樹林
	竹林
	荒地・湿地
	はい松地
	しの地
	やし科樹林
	永久橋
	徒橋
	不透過水制
	透過水制
	人工斜面
	水門
	敷石斜坂
	被覆（大）
	被覆（小）
	湖・池
	送水（油）管

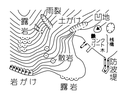

凡　例	
市町境界	
都市計画区域界（北は都市計画区域外）	
用途地域界	
農業区域	
森林区域	
保全区域	
集落区域活力維持型	
集落区域活力再生型	
集落区域産業共生型	
特定区域工業運輸型	
特定区域商業型	
特定区域公共公益型	
特定区域太陽光発電施設型	
特定区域資材置場その他型	

株式會社オオバ調製

作　成　　平成28年　3月
修　正　　令和　7年　3月

座　標　系　第Ⅴ系
等高線間隔　５０ｍ
平面直角座標値は、世界測地系に対応

1:25,000

0　500　1000　2000　3000　4000　5000m

加　西　市