令和八年三月（二〇二六年）

加西市ハザードマップ
在田地区

指定避難所
指定緊急避難場所

災害が発生した場合は、まず付近の指定緊急避難場所に避難してください。避難場所での滞在が必要な場合は、指定避難所を開設します。

指	緊	名称	所在地
○	○	西在田小学校	上道山町47-1
○	○	北部公民館	満久町233-10
○	○	泉中学校	満久町685-11
○	○	日吉小学校	和泉町56
○	○	泉小学校	殿原町54
○		オークタウン加西	鴨谷町159-40
○	○	北条中学校	北条町北条618
○	○	北条小学校	北条町北条1274
○		すぱーく加西	北条町北条1320-1
○		ホテルルートイン加西 北条の宿	北条町栗田7-7
○		アスティアかさい	北条町北条28-1
○		いこいの村はりま	笹倉町823-1
○		勤労者体育センター	玉野町1124
○		市民会館	北条町古坂1-1
○		健康福祉会館	北条町古坂1072-14

福祉避難所

災害が発生した場合は、まず付近の指定緊急避難場所に避難してください。そこでの生活が困難な場合は調整後に福祉避難所に移動します。

名称	所在地
小規模多機能型居宅介護事業所 どっこいしょ	若井町1001-1
医療福祉センター きずな	若井町83-31
健康福祉会館	北条町古坂1072-14

広域避難場所

災害による火災が拡大し、炎や煙による二次災害の危険が地域全体に拡大した時に避難する場所です。

名称	所在地
イオン加西北条店 駐車場	北条町北条
いこいの村はりま	笹倉町823-1
丸山総合公園	北条町西高室591-15
アラジンスタジアム	玉野町1126-1

N

1：11,500

0 100 200 300 400 500 m

浸水想定

- **5.0m～10.0m**（3階～4階浸水）避難所へ避難
- **3.0m～5.0m**（2階床上～軒下浸水）3階または避難所へ避難
- **0.5m～3.0m**（1階床上～軒下浸水）2階へ避難
- **0.5m未満**（1階床下浸水）2階へ避難

家屋倒壊等氾濫想定区域　とは？

流速が早いため、木造家屋は倒壊するおそれがあります

地面が削られ家屋は建物ごと崩落するおそれがあります

屋内に留まると命に危険がおよぶおそれがあるため、早期の立ち退き避難が必要です！

凡例

- 市役所
- 病院
- 警察署・交番
- 消防署・出張所
- 保育施設
- 雨量計
- アンダーパス
- 危険ため池
- 土砂災害警戒区域
- 土砂災害特別警戒区域
- 土石流危険渓流
- 山腹崩壊危険区域
- 崩壊土砂流出危険区域

この地図は1000年に一度（年に0.1%）で発生する大雨「想定最大規模降雨」による洪水浸水想定区域図になります。

地震など他の情報は、令和3年に配布した冊子版ハザードマップをご確認ください。

または

加西市防災マップ

加西市　ハザードマップ

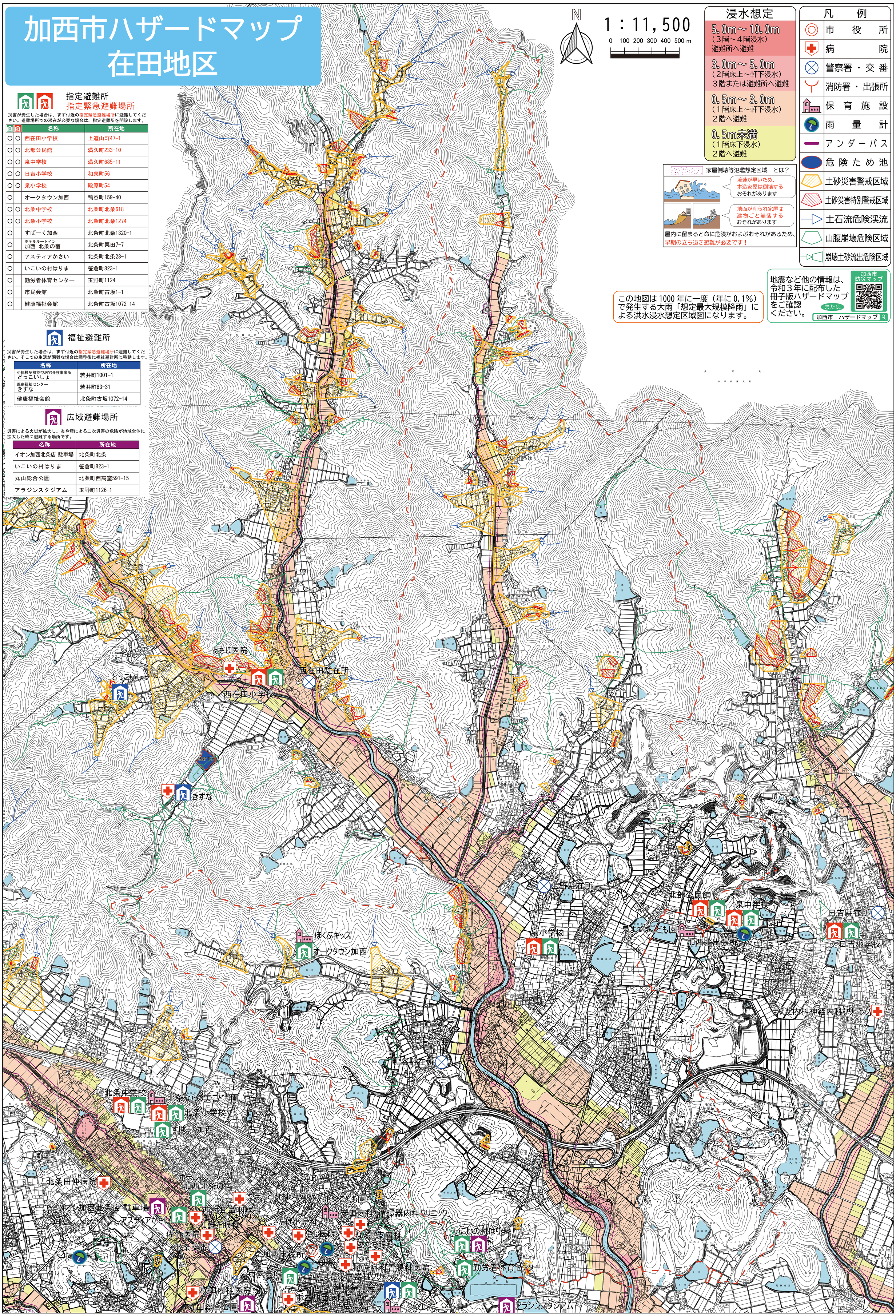

加西市政策部防災課

TF675-2395　加西市北条町横尾1000番地　TEL (0790) 42-8751