1:2,500
V－OF 01－1

# 加 西 市 全 図 43



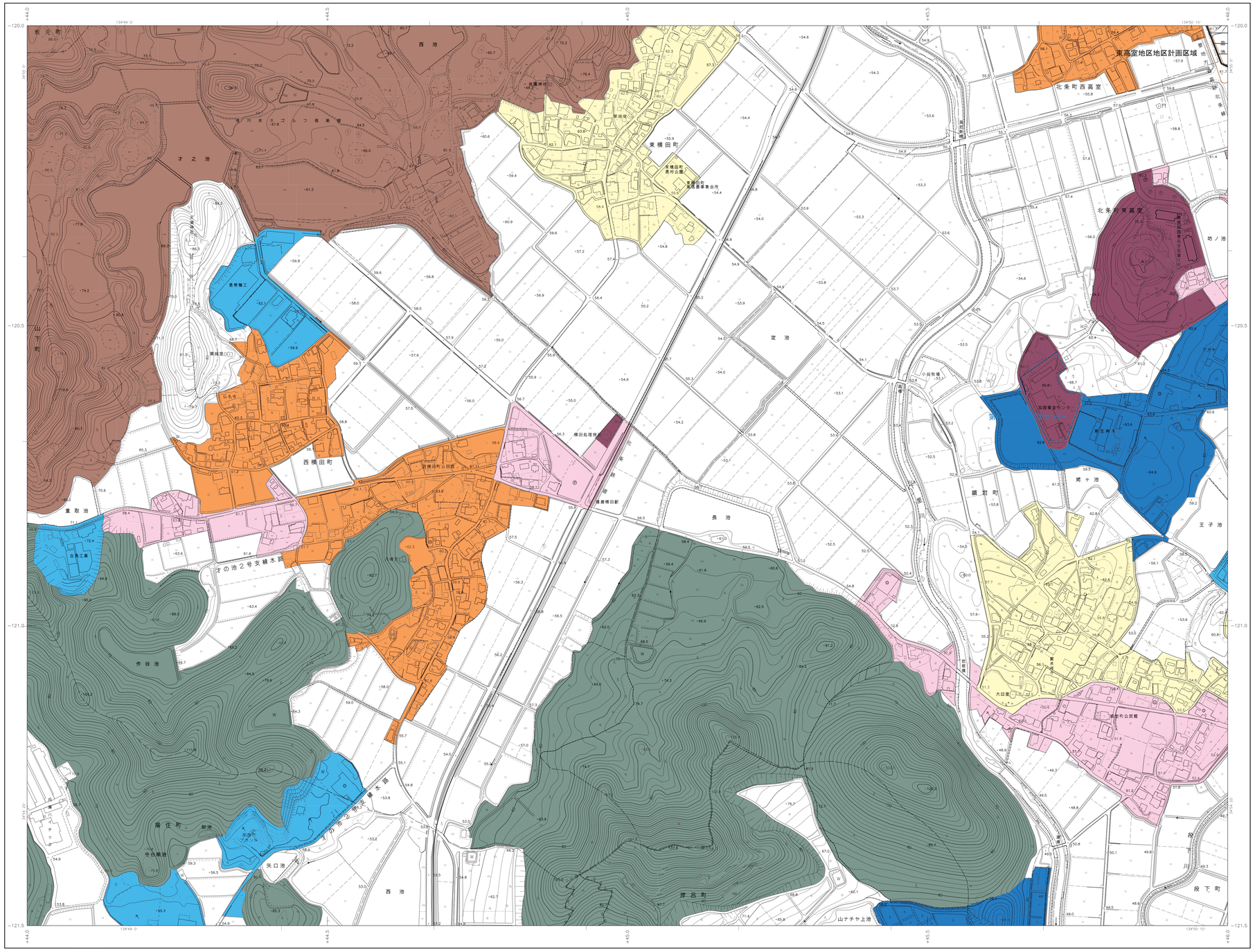


1:2,500

昭和５４年測量
昭和６２年修正
平成　８年修正
平成１５年修正
平成２８年修正

（１）補新　昭和５４年　５月
測図　昭和５４年１２月オートグラフＡ７、ステレオプロッターＡ８
修正　昭和６２年１１月
修正　平成　８年　３月
修正　平成１５年　３月
（２）補新　平成２７年　５月
修正　平成２８年　３月

この測量成果は、国土地理院長の承認を得て同院所管の測量成果を使用して得たものである

（承認番号）平２７近公第　２０号

著作権所有兼発行者　加西市

V－OF 01－1

V－OF 01－1

| | | |
|---|---|---|
| 福崎町 35 (90−4) | 36 (91−3) | 37 (91−4) |
| 姫路市 42 (00−2) | | 加西市 44 (01−2) |
| 49 (00−4) | 50 (01−3) | 51 (01−4) |

行政界は確定測量で得たものではない。

磁方位 北 平成 7年10月 0°17′

## 記号

建物
堅ろう建物
無壁舎
堅ろう無壁舎
三角点
水準点
官公署
裁判所
検察庁
税務署
郵便局
高林管理署
交番・駐在所
消防署
職業安定所
公衆衛生所
公害所
神社
寺院
キリスト教会
学校
幼稚園・保育園
公会堂・公民館
老人ホーム
保健所
病院
銀行
協同組合
貯蓄
火葬場
工場
変電所
揚水ポンプ場
ガソリンスタンド
駐車場
門
屋門
墓碑
記念碑
立像
路傍祠
とうろう
鳥居
トンネル・坑口
既存橋（応急橋）
既存橋（非常橋）
油井・ガス井
記憶機
クレーン
煙突
高塔
電波塔
灯台
灯標
水位観測所
洞口
導水口・導気口
温泉・鉱泉
材料置場
石段
建築中の建物
カ
い
高規格道路
軽車道
徒歩道
農業路
建設中の道路
歩道・分離帯
道路
橋
徒歩橋
人工斜面
土堤等
最高潮位
路面の鉄道
特殊軌道
索道
建設中の鉄道
鉄道のトンネル
鉄道橋
鉄道の架線柱等
鉄道の電線
送電線
区域界
補生界
新地界
都・道・府県界
北海道の支庁界
郡・市特別区界
町村・指定都市の区界
大字・町（丁）界
所属界
田
畑
ゴルフ場
定地
果樹園
桑畑
茶畑
広葉樹
針葉樹
竹林
園庭
芝地
はい松地
しの地
ひば・針葉樹
湿地
大
小
地上
地下
建物
橋梁
大田
滝
滝
谷
谷
沢
沢
川
川
木
木
町
町
敷石新坂
道路水形
水路橋
ガード
鉄・コンクリート橋構
防波堤
堤防
護岸
水門
水門橋
不透過水形
不透過水形
堤防
護岸
水がい線
さんご礁
砂地・れき地
かれ川
海岸線
海
湖
沼
池
川
運河
堤防
護岸
防波堤
水がい線
砂地
さんご礁

座標系は平成１４年国土交通省告示第９号の規定による第Ⅵ系座標系
投影は横メルカトル図法
平面直角座標値は、世界測地系に対応
図郭に表示してある座標値は キロメートル単位
方眼は０．５キロメートル間隔
経緯度数値は、世界測地系
図郭に表示してある経緯度目盛は１０秒間隔
高さの基準は東京湾の平均海面
等高線の間隔は２メートル

V－OF 01－1

## 凡　例

| | |
|---|---|
| 市町境界 | |
| 都市計画区域界（北は都市計画区域外） | |
| 用途地域、特定用途制限地域界 | |
| 都市計画道路 | |
| 都市計画公園 | |
| 都市計画緑地 | |
| 斎場・衛生センター | |
| 高度利用地区 | |
| 地区計画区域 | |
| 用途地域界 | |
| 第一種低層住居専用地域 ※建築物の高さ限度10m | |
| 第二種低層住居専用地域 ※建築物の高さ限度10m | |
| 第一種中高層住居専用地域 | |
| 第二種中高層住居専用地域 | |
| 第一種住居地域 | |
| 第二種住居地域 | |
| 近隣商業地域 | |
| 準工業地域 | |
| 工業地域 | |
| 工業専用地域 | |
| 特定用途制限地域凡例（容積率200%/建ぺい率60%） | |
| 地域拠点形成地区 | |
| 公共公益施設等周辺地区 | |
| 地域資源活用地区 | |
| 産業施設等周辺地区 | |
| 既存事業所等周辺地区 | |
| 集落産業共生地区 | |
| 集落活力再生地区 | |
| 集落活力維持地区 | |
| 山林保全地区 | |
| 農業保全地区 | |
| 特定用途制限地域界 | |