

加西市住宅耐震化
補助金交付申請書

令和 年 月 日

加西市長様

（申請者）

住 所	〒
氏 名	（※団体の場合は、団体名、役職及び代表者氏名）
電話番号	- -
電子メール	@ .jp

（上記代理人）

氏 名	※事業所等の名称、役職及び担当者氏名
電話番号	- -
電子メール	@ .jp

加西市住宅耐震化補助金交付要綱第5条の規定により、補助金の交付を受けたいので、関係書類を添えて下記のとおり申請します。

記

住宅の所在地	加西市 町		
住宅の所有者氏名 <small>（団体の場合は、その名称及び代表者氏名）</small>		住宅 の 区分	<input type="checkbox"/> 一戸建ての住宅
申請者と住宅所有者 の関係	<input type="checkbox"/> 同じ <input type="checkbox"/> 所有者の二親等以内の親族（所有者の年齢： 歳） <input type="checkbox"/> その他（ ）		
補助のメニュー※			
申請額	補助事業の対象となる経費		補助金交付申請額
	円		円
工事予定期間	着 工	令和 年 月 日	完 了 令和 年 月 日

※補助のメニューは、次のいずれかを記載

- ・住宅耐震改修計画策定費補助、
- ・住宅耐震改修工事費補助、
- ・耐震改修計画・工事費パッケージ型補助、
- ・簡易耐震改修工事費補助、
- ・屋根軽量化工事費補助、
- ・シェルター型工事費補助

市町受付欄

住 宅 の 名 称							
住宅の所在地（地番）						<input type="checkbox"/> 所有者の住所と同一 <input type="checkbox"/> 所有者の住所と別	
住 宅 の 所 有 者	氏名			(所有者と申請者が異なる場合のみ記載) 生年月日 年 月 日			
	住所	〒 電話					
申 請 者 住宅所有者と申請者が異なる 場合のみ記載	氏名			所有者との関係			
	住所	〒 電話					
改修後住宅の 居住者 シェルター型工事費補助の うち高齢者のみが居住する 住宅の申請の場合に記載	氏名			生年月日 年 月 日			
	氏名			生年月日 年 月 日			
	氏名			生年月日 年 月 日			
	氏名			生年月日 年 月 日			
工 事 監 理 者 又 は 施 工 者	事務所等名						
	担当者氏名	電話					
建 築 確 認 年 月 日	年 月 日 第 号 ・ 不明						
検 査 済 証	年 月 日 第 号 ・ 不明						
建 築 年 月	年 月頃竣工						
規 模 改修前：上段()書き 改修後：下段	地上 () 階 地下 () 階						
	建築面積 () m ² 延べ面積 () m ²						
設 備 要 件	1 居室 2 台所 3 トイレ 4 出入口						
店舗等併用住宅の場 合 の 規 模	店舗等の用に供す る部分の床面積 m ²				延べ面積に対する店舗等の用 に供する部分の床面積の割合 %		
構 造 種 別	木造		備考				

- 1 補助金 算定・精算書（様式第耐震部分2号）
- 2 住宅の所有者及び建築年月が確認できる書類で、次の各号のいずれかの写し
 - (1) 住宅の建築時の建築確認通知書又は検査済証
 - (2) 住宅の登記事項証明書
 - (3) 住宅の固定資産課税台帳登録証明（建築年月が記載されたもの）
 - (4) その他住宅の所有者、建築年月を証明する書類
- 3 様式第耐震部分3号(耐震診断報告書)
- 4 所得証明書の写し
- 5 住宅耐震改修に係る図書
 - (1) 付近見取り図（方位、道路及び目標となる地物を明示したもの）
 - (2) 配置図
 - (3) 平面図、立面図（耐震改修前後）
 - (4) その他耐震改修工事内容が確認できる図書
- 6 改修工事に係る建築確認済証の写し（改修工事（増改築含む）に建築確認が必要な場合のみ）

令和 年 月 日

補助金 算定・精算 書

シェルター型工事
費補助は登録業者
でなくても可

住宅改修業者登録 兵住改 第 号
所 在 地
会 社 名
代表者名

下記のとおり 見積り ・ 精算 致します。

(シェルター型工事費補助、屋根軽量化工事費補助)

住宅の所有者	
住宅の所在地	
総工事費 (c)=(a)+(b)	円
補助対象工事費 (a)	円
その他工事費 (b)	円

【添付書類】耐震改修工事費内訳書

令和 年 月 日

耐 震 工 事 事 業 計 画 書

様

施工者 住宅改修業者登録 兵住改 第 号

シェルター型工事
費補助は登録業者
でなくても可

所 在 地
会 社 名
代 表 者 名

様の所有されている住宅の耐震改修工事の計画は下記のとおりですので報告します。
記

1 住宅の名称																
所在地	〒															
2 耐震改修の概要	(補強方式) <input type="checkbox"/> シェルター型工事 <input type="checkbox"/> 非常に重い屋根を軽い屋根に軽量化する工事 <input type="checkbox"/> 重い屋根を軽い屋根に軽量化する工事 <input type="checkbox"/> 非常に重い屋根を重い屋根に軽量化する工事 (補強内容)															
3 改修前の診断結果 (総合評点)	改修前 点 ※屋根軽量化工事費補助の対象は、改修前の上部構造評点が下表以上となるものに限る <table border="1" style="margin-left: auto; margin-right: auto;"> <thead> <tr> <th colspan="2">屋根の仕様</th> <th rowspan="2">上部構造評点</th> </tr> <tr> <th>改修前</th> <th>改修後</th> </tr> </thead> <tbody> <tr> <td>非常に重い屋根</td> <td>軽い屋根</td> <td>0.4</td> </tr> <tr> <td>重い屋根</td> <td>軽い屋根</td> <td>0.5</td> </tr> <tr> <td>非常に重い屋根</td> <td>重い屋根</td> <td>0.5</td> </tr> </tbody> </table>		屋根の仕様		上部構造評点	改修前	改修後	非常に重い屋根	軽い屋根	0.4	重い屋根	軽い屋根	0.5	非常に重い屋根	重い屋根	0.5
屋根の仕様		上部構造評点														
改修前	改修後															
非常に重い屋根	軽い屋根	0.4														
重い屋根	軽い屋根	0.5														
非常に重い屋根	重い屋根	0.5														
4 備 考																

※ 改修前の住宅の診断結果について次のいずれかを添付してください。

- 平成 12 年度から 14 年度に実施した「わが家の耐震診断推進事業」又は平成 17 年度から実施している「簡易耐震診断推進事業」の診断結果
- 新たに現況住宅の一般診断を行った場合は、当該耐震診断計算書（診断者の記名押印のあるものに限る。）

耐震改修工事実施確認書

本耐震改修工事は、令和 年 月 日付 第 号の交付決定通知書のとおり実施しており、当該申請書に記載している改修後の耐震性能を有することを確認しましたので、補助金交付決定通知書第 6 項に規定する耐震改修工事状況写真を添えて報告します。この確認書に記載の事項は事実と相違ありません。

確認者氏名

() 建築士 () 登録第 号

建築士事務所名

() 建築士事務所 () 知事登録第 号

□ 耐震改修工事状況写真

1 住宅の名称	
所在地	
2 工事写真撮影箇所図※	

※ 工事写真撮影箇所図について

- (1) 右図の例にならって撮影箇所を図示してください（別紙可）。
- (2) 補強箇所を明示し、凡例を設ける等して適宜補強方法を付記してください。
- (3) 次頁以降の工事写真には、工事写真撮影箇所図の補強箇所番号を明示してください。

※補強内容

- ①構造用合板による壁補強
 - ②構造用合板による壁補強
 - ③筋交い(たすき掛け)による壁補強
 - ④筋交い(片筋交い)、構造用合板による壁補強
 - ⑤基礎補修(エポキシ樹脂)
- ※△は施工方向を表す
※○は接合部補強を行う箇所を表す

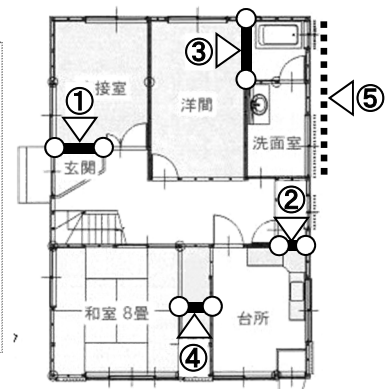

※ 工事写真について

- (1) 工事写真は次頁様式を参考に、改修前・工事中・改修後の写真を添付してください。

例) 構造用合板による補強、接合部補強を行う場合の写真例

改修前、接合部補強（柱頭左・柱頭右・柱脚左・柱脚右）、構造用合板（受材等設置、合板設置）、仕上

写真 No. 工事箇所 No.

工事内容 ()

[illegible]

写真 No. 工事箇所 No.

工事内容 ()

Date	Time	Location	Remarks

写真 No. 工事箇所 No.

工事内容 ()

[illegible]

写真 No. 工事箇所 No.

工事内容 ()

Case No.	Case Name	Case Type	Case Status	Case Date	Case Time	Case Location	Case Description	Case Notes	Case Comments
1	John Doe	Medical	Open	2023-01-01	10:00	Room 101	John Doe, 45 years old, male, presented with chest pain and shortness of breath. ECG showed ST-segment depression. Blood tests showed elevated troponin levels.	Initial assessment and vital signs recorded. Patient appears stable but requires close monitoring.	Transfer to Cardiology for further evaluation and treatment.
2	Jane Smith	Medical	Closed	2023-01-02	14:30	Room 202	Jane Smith, 62 years old, female, presented with abdominal pain and nausea. Physical exam showed tenderness in the right lower quadrant. Blood tests showed elevated white blood cell count.	Initial assessment and vital signs recorded. Patient appears stable but requires close monitoring.	Transfer to Surgery for further evaluation and treatment.
3	Michael Brown	Medical	Open	2023-01-03	08:15	Room 303	Michael Brown, 38 years old, male, presented with headache and dizziness. Physical exam showed normal findings. Blood tests showed normal results.	Initial assessment and vital signs recorded. Patient appears stable but requires close monitoring.	Transfer to Neurology for further evaluation and treatment.
4	Sarah Johnson	Medical	Open	2023-01-04	11:45	Room 404	Sarah Johnson, 55 years old, female, presented with fatigue and weight loss. Physical exam showed normal findings. Blood tests showed normal results.	Initial assessment and vital signs recorded. Patient appears stable but requires close monitoring.	Transfer to Endocrinology for further evaluation and treatment.
5	David Wilson	Medical	Open	2023-01-05	09:30	Room 505	David Wilson, 70 years old, male, presented with confusion and memory loss. Physical exam showed normal findings. Blood tests showed normal results.	Initial assessment and vital signs recorded. Patient appears stable but requires close monitoring.	Transfer to Geriatrics for further evaluation and treatment.
6	Emily Davis	Medical	Open	2023-01-06	13:00	Room 606	Emily Davis, 28 years old, female, presented with joint pain and swelling. Physical exam showed normal findings. Blood tests showed normal results.	Initial assessment and vital signs recorded. Patient appears stable but requires close monitoring.	Transfer to Rheumatology for further evaluation and treatment.
7	Robert Miller	Medical	Open	2023-01-07	15:15	Room 707	Robert Miller, 60 years old, male, presented with high blood pressure and chest pain. Physical exam showed normal findings. Blood tests showed normal results.	Initial assessment and vital signs recorded. Patient appears stable but requires close monitoring.	Transfer to Cardiology for further evaluation and treatment.
8	Lisa Anderson	Medical	Open	2023-01-08	10:45	Room 808	Lisa Anderson, 40 years old, female, presented with abdominal pain and diarrhea. Physical exam showed normal findings. Blood tests showed normal results.	Initial assessment and vital signs recorded. Patient appears stable but requires close monitoring.	Transfer to Gastroenterology for further evaluation and treatment.
9	Christopher Taylor	Medical	Open	2023-01-09	12:30	Room 909	Christopher Taylor, 50 years old, male, presented with back pain and numbness. Physical exam showed normal findings. Blood tests showed normal results.	Initial assessment and vital signs recorded. Patient appears stable but requires close monitoring.	Transfer to Orthopedics for further evaluation and treatment.
10	Amanda White	Medical	Open	2023-01-10	14:00	Room 1010	Amanda White, 30 years old, female, presented with skin rash and itching. Physical exam showed normal findings. Blood tests showed normal results.	Initial assessment and vital signs recorded. Patient appears stable but requires close monitoring.	Transfer to Dermatology for further evaluation and treatment.

写真 No. 工事箇所 No.

工事内容 ()

[illegible]

写真 No. 工事箇所 No.

工事内容 ()

Case No.	Case Name	Case Type	Case Status	Case Date	Case Time	Case Location	Case Description	Case Notes	Case Comments
1	John Doe	Case 1	Open	2023-01-01	10:00	New York	Case 1 Description	Case 1 Notes	Case 1 Comments
2	Jane Smith	Case 2	Closed	2023-01-02	11:00	Los Angeles	Case 2 Description	Case 2 Notes	Case 2 Comments
3	Bob Johnson	Case 3	Pending	2023-01-03	12:00	Chicago	Case 3 Description	Case 3 Notes	Case 3 Comments
4	Alice Brown	Case 4	Open	2023-01-04	13:00	San Francisco	Case 4 Description	Case 4 Notes	Case 4 Comments
5	Charlie Davis	Case 5	Closed	2023-01-05	14:00	Seattle	Case 5 Description	Case 5 Notes	Case 5 Comments
6	Diana Prince	Case 6	Pending	2023-01-06	15:00	Portland	Case 6 Description	Case 6 Notes	Case 6 Comments
7	Frank Miller	Case 7	Open	2023-01-07	16:00	San Diego	Case 7 Description	Case 7 Notes	Case 7 Comments
8	Grace Lee	Case 8	Closed	2023-01-08	17:00	Phoenix	Case 8 Description	Case 8 Notes	Case 8 Comments
9	Henry Wilson	Case 9	Pending	2023-01-09	18:00	San Jose	Case 9 Description	Case 9 Notes	Case 9 Comments
10	Ivy White	Case 10	Open	2023-01-10	19:00	San Antonio	Case 10 Description	Case 10 Notes	Case 10 Comments
11	Jack Black	Case 11	Closed	2023-01-11	20:00	San Jose	Case 11 Description	Case 11 Notes	Case 11 Comments
12	Karen Green	Case 12	Pending	2023-01-12	21:00	San Jose	Case 12 Description	Case 12 Notes	Case 12 Comments
13	Liam Brown	Case 13	Open	2023-01-13	22:00	San Jose	Case 13 Description	Case 13 Notes	Case 13 Comments
14	Mia White	Case 14	Closed	2023-01-14	23:00	San Jose	Case 14 Description	Case 14 Notes	Case 14 Comments
15	Noah Black	Case 15	Pending	2023-01-15	00:00	San Jose	Case 15 Description	Case 15 Notes	Case 15 Comments
16	Olivia Green	Case 16	Open	2023-01-16	01:00	San Jose	Case 16 Description	Case 16 Notes	Case 16 Comments
17	Peter White	Case 17	Closed	2023-01-17	02:00	San Jose	Case 17 Description	Case 17 Notes	Case 17 Comments
18	Quinn Black	Case 18	Pending	2023-01-18	03:00	San Jose	Case 18 Description	Case 18 Notes	Case 18 Comments
19	Rachel Green	Case 19	Open	2023-01-19	04:00	San Jose	Case 19 Description	Case 19 Notes	Case 19 Comments
20	Sam White	Case 20	Closed	2023-01-20	05:00	San Jose	Case 20 Description	Case 20 Notes	Case 20 Comments
21	Tina Black	Case 21	Pending	2023-01-21	06:00	San Jose	Case 21 Description	Case 21 Notes	Case 21 Comments
22	Uma Green	Case 22	Open	2023-01-22	07:00	San Jose	Case 22 Description	Case 22 Notes	Case 22 Comments
23	Victor White	Case 23	Closed	2023-01-23	08:00	San Jose	Case 23 Description	Case 23 Notes	Case 23 Comments
24	Wendy Black	Case 24	Pending	2023-01-24	09:00	San Jose	Case 24 Description	Case 24 Notes	Case 24 Comments
25	Xavier Green	Case 25	Open	2023-01-25	10:00	San Jose	Case 25 Description	Case 25 Notes	Case 25 Comments
26	Yara White	Case 26	Closed	2023-01-26	11:00	San Jose	Case 26 Description	Case 26 Notes	Case 26 Comments
27	Zoe Black	Case 27	Pending	2023-01-27	12:00	San Jose	Case 27 Description	Case 27 Notes	Case 27 Comments
28	Adam Green	Case 28	Open	2023-01-28	13:00	San Jose	Case 28 Description	Case 28 Notes	Case 28 Comments
29	Bella White	Case 29	Closed	2023-01-29	14:00	San Jose	Case 29 Description	Case 29 Notes	Case 29 Comments
30	Carl Black	Case 30	Pending	2023-01-30	15:00	San Jose	Case 30 Description	Case 30 Notes	Case 30 Comments
31	Dora Green	Case 31	Open	2023-01-31	16:00	San Jose	Case 31 Description	Case 31 Notes	Case 31 Comments
32	Ethan White	Case 32	Closed	2023-02-01	17:00	San Jose	Case 32 Description	Case 32 Notes	Case 32 Comments
33	Fiona Black	Case 33	Pending	2023-02-02	18:00	San Jose	Case 33 Description	Case 33 Notes	Case 33 Comments
34	Gavin Green	Case 34	Open	2023-02-03	19:00	San Jose	Case 34 Description	Case 34 Notes	Case 34 Comments
35	Hannah White	Case 35	Closed	2023-02-04	20:00	San Jose	Case 35 Description	Case 35 Notes	Case 35 Comments
36	Ian Black	Case 36	Pending	2023-02-05	21:00	San Jose	Case 36 Description	Case 36 Notes	Case 36 Comments
37	Jessica Green	Case 37	Open	2023-02-06	22:00	San Jose	Case 37 Description	Case 37 Notes	Case 37 Comments
38	Kyle White	Case 38	Closed	2023-02-07	23:00	San Jose	Case 38 Description	Case 38 Notes	Case 38 Comments
39	Laura Black	Case 39	Pending	2023-02-08	00:00	San Jose	Case 39 Description	Case 39 Notes	Case 39 Comments
40	Mason Green	Case 40	Open	2023-02-09	01:00	San Jose	Case 40 Description	Case 40 Notes	Case 40 Comments
41	Nora White	Case 41	Closed	2023-02-10	02:00	San Jose	Case 41 Description	Case 41 Notes	Case 41 Comments
42	Oscar Black	Case 42	Pending	2023-02-11	03:00	San Jose	Case 42 Description	Case 42 Notes	Case 42 Comments
43	Pamela Green	Case 43	Open	2023					

※ この用紙をコピーの上、お使いください。

(第 面 / 面)

耐震改修工事実績公表同意書

加 西 市 長 様

住宅改修業者登録 第 号
所 在 地
会 社 名
代表者名

下記のとおり、本工事の実績を公表することについて、同意します。

記

1 業者について

住宅改修業者登録番号、会社名、所在地、連絡先（TEL）、実施件数

2 工事内容について

住宅改修業者登録番号、会社名、工事場所(市町名のみ)、補助種別、建て方、構造、
建築年月、階数、戸数、延べ面積、改修前評点、改修後評点、補助対象経費、工事内容、
延べ面積当り評点上昇分当り補助対象経費※

※補助対象経費÷延べ面積÷（改修後評点－改修前評点）

耐震改修工事実績公表内容報告書

加 西 市 長 様

住宅改修業者登録 第 号

所 在 地 〒

会 社 名

代表者名

連絡先 (TEL)

下記のとおり、本工事の実績について、報告します。

記

①	工事場所(市町名のみ)	
②	補助種別	<input type="checkbox"/> 住宅耐震改修工事費補助 <input type="checkbox"/> 簡易耐震改修工事費補助 <input type="checkbox"/> 屋根軽量化工事費補助
③	建て方	<input type="checkbox"/> 戸建住宅 <input type="checkbox"/> 共同住宅
④	構造	
⑤	建築年月	
⑥	階数	地上 階 地下 階
⑦	戸数	戸
⑧	延べ面積 (㎡)	㎡
⑨	改修前評点	
⑩	改修後評点	
⑪	補助対象経費 (円)	円
⑫	工事内容	<input type="checkbox"/> 基礎、柱、はり、耐力壁等の補強工事 <input type="checkbox"/> 屋根軽量化工事 <input type="checkbox"/> 耐震改修以外の工事(補助対象経費に含んでいる場合のみ)
⑬	延べ面積当り評点上昇 分当り補助対象経費※	円

※補助対象経費(⑪)÷延べ面積(⑧)÷ (改修後評点(⑩)－改修前評点(⑨))

加 西 市 住 宅 耐 震 化
補 助 事 業 実 績 報 告 書

令和 年 月 日

加西市長 様

（申請者）

住 所	〒
氏 名	（※団体の場合は、団体名、役職及び代表者氏名）
電話番号	- -
電子メール	@ .jp

（上記代理人）

氏 名	※事業所等の名称、役職及び担当者氏名
電話番号	- -
電子メール	@ .jp

令和 年 月 日付 第 号をもって交付決定のあった、令和 年度加西市住宅耐震化（ 補助）を下記のとおり実施したので、補助金交付要綱第 11 条の規定により、その実績を報告します。

記

交付決定を受けた住宅の概要及び事業内容等

住宅の所在地	加西市 町			
住宅の所有者氏名 <small>（団体の場合は、その名称及び代表者氏名）</small>		住宅 の 区分	□一戸建ての住宅	
補助のメニュー※1				
補助金の額等	補助事業の対象となる経費		補助金交付決定額	
	円		円	
工事期間※2	着 工	(令和 年 月 日) 令和 年 月 日)	完 了	(令和 年 月 日) 令和 年 月 日)

※1 補助のメニューは、次のいずれかを記載
・住宅耐震改修計画策定費補助、 ・住宅耐震改修工事費補助、 ・耐震改修計画・工事費パッケージ型補助、 ・簡易耐震改修工事費補助、
・屋根軽量化工事費補助、・シェルター型工事費補助

※2 交付決定を受けた内容を上段（ ）に、実績を下段に記載すること。

市町受付欄

加西市住宅耐震化
補助金請求書

令和 年 月 日

加西市長 様

（申請者）

住 所	〒
氏 名	（※団体の場合は、団体名、役職及び代表者氏名）
電話番号	- -
電子メール	@ .jp

（上記代理人）

氏 名	※事業所等の名称、役職及び担当者氏名
電話番号	- -
電子メール	@ .jp

令和 年 月 日付け 第 号で補助金額の確定通知を受けた下記の
事業の補助金を請求します。

記

補助金額の確定通知を受けた事業

住宅の所在地	加西市 町		
住宅の所有者氏名 <small>（団体の場合は、その名称及び代表者氏名）</small>		住宅 の 区分	<input type="checkbox"/> 一戸建ての住宅
補助のメニュー※1			
請求金額	金 円也		

※1 補助のメニューは、次のいずれかを記載
・住宅耐震改修計画策定費補助、 ・住宅耐震改修工事費補助、 ・耐震改修計画・工事費パッケージ型補助、
・簡易耐震改修工事費補助、・屋根軽量化工事費補助、・シェルター型工事費補助

市町受付欄

加西市住宅耐震化（シェルター型・屋根軽量化）申請者用チェックシート

□ 交付申請書

提出時チェック□

確認項目	審査結果
1. 補助金交付申請書（様式第1号）	<input type="checkbox"/> 有
(1) 申請者の住所（郵便番号）及び氏名	<input type="checkbox"/> 適
(2) 上記代理人の住所（郵便番号）及び氏名	<input type="checkbox"/> 適 <input type="checkbox"/> 対象外
(3) 住宅所有者の氏名	<input type="checkbox"/> 適
(4) 申請者と住宅所有者の関係（二親等以内の親族が申請する場合に限る。）	<input type="checkbox"/> 適 <input type="checkbox"/> 対象外
(5) その他、各入力項目と添付書類の整合	<input type="checkbox"/> 適
2. 耐震改修工事住宅概要書（様式第耐震部分1号）	<input type="checkbox"/> 有
(1) 建築物の所在地（証明書の地番を記入）	<input type="checkbox"/> 適
(2) 建築物所有者（証明書と一致）	<input type="checkbox"/> 適
(3) 建築物所有者の住所（証明書と一致）	<input type="checkbox"/> 適
(4) 建築年月（証明書と一致）	<input type="checkbox"/> 適
(5) 証明書と面積があっているか	<input type="checkbox"/> 適
3. 補助金算定書（様式第耐震部分2号）	<input type="checkbox"/> 有
(1) 補助金 <u>算定・精算</u> 書 になっているか	<input type="checkbox"/> 適
(2) 下記のとおり <u>見積り・精算</u> 致します になっているか	<input type="checkbox"/> 適
(3) 対象となる工事費補助メニューが○で囲われているか	<input type="checkbox"/> 適
(4) 算定額は工事費内訳書と一致しているか	<input type="checkbox"/> 適
(5) 工事費内訳書（明細書）の検算	<input type="checkbox"/> 適
4. 住宅の所有者および建築年が確認できる書類（写し）	<input type="checkbox"/> 有
<input type="checkbox"/> 住宅の建築確認通知書又は検査済証	
<input type="checkbox"/> 住宅の登記事項証明書	
<input type="checkbox"/> 住宅の固定資産課税台帳（評価額）証明書	
5. 住宅所有者及び改修後の住宅の居住者全員の年齢（生年月日）が分かる書類（二親等以内の親族が申請する場合又は高齢者世帯向けのシェルター型工事費補助に限る。）	<input type="checkbox"/> 適 <input type="checkbox"/> 対象外
<input type="checkbox"/> 運転免許証、年金手帳 マイナンバーカードの表面等の写し	
6. 住宅所有者と申請者の関係が分かる書類（二親等以内の親族が申請する場合に限る。）	<input type="checkbox"/> 適 <input type="checkbox"/> 対象外
<input type="checkbox"/> 戸籍抄本又は戸籍謄本	
<input type="checkbox"/> 第三者による任意の証明書	
<input type="checkbox"/> その他（ ）	
7. 耐震工事事業計画書（様式第耐震部分3号）	<input type="checkbox"/> 有
(1) 耐震診断を行った建築士（耐震診断者）の記名	<input type="checkbox"/> 適
(2) 改修前における耐震診断計算書の添付	<input type="checkbox"/> 適
8. 所得証明書（写し）※市町の発行する市町県民税課税（所得）証明書	<input type="checkbox"/> 適
9. 住宅耐震改修に係る図書（設計図書には建築士の記名）	<input type="checkbox"/> 有
(1) 付近見取り図	<input type="checkbox"/> 適
(2) 配置図	<input type="checkbox"/> 適
(3) 平面図及び立面図（耐震改修前後）	<input type="checkbox"/> 適
(4) その他耐震改修工事内容が確認できる図書（詳細図、屋根伏図等）	<input type="checkbox"/> 適
10. 改修工事にかかる建築確認済証（必要な場合）	<input type="checkbox"/> 適 <input type="checkbox"/> 対象外
11. （屋根軽量化工事費補助のみ）改修工事を実施する事業者の兵庫県「住宅改修事業の適正化に関する条例」に基づく住宅改修業者登録制度による登録証の写し	<input type="checkbox"/> 適
12. 委任状（代理人が申請手続きを行う場合）	<input type="checkbox"/> 有 <input type="checkbox"/> 対象外
13. 債権者登録申請書（市（町）補助を初めて申請する場合のみ）	<input type="checkbox"/> 有 <input type="checkbox"/> 対象外
(1) 住所、氏名、フリガナ	<input type="checkbox"/> 適

(2) 金融機関名、支店名、預金種別、口座番号	<input type="checkbox"/> 適
14. 添付資料の順番はあっているか	<input type="checkbox"/> 適

加西市住宅耐震化（シェルター型・屋根軽量化）申請者用チェックシート

□ 実績報告書

提出時チェック□

確認項目	確認結果
1. 補助事業実績報告書（様式第 10 号）	<input type="checkbox"/> 有
(1) 申請者の住所（郵便番号）及び氏名	<input type="checkbox"/> 適
(2) 上記代理人の住所（郵便番号）及び氏名	<input type="checkbox"/> 適 <input type="checkbox"/> 対象外
(3) 交付決定通知書との整合性（交付決定年月日、番号、補助金額等）	<input type="checkbox"/> 適
(4) 事業の着手年月日、完了年月日（契約書、領収書の日付との整合性） ・着手年月日の上段は申請内容、下段（実績）は <u>契約書契約日</u> ・完了年月日の上段は申請内容、下段（実績）は <u>領収書支払日</u>	<input type="checkbox"/> 適
2. 補助金精算書（様式第耐震部分 2 号）	<input type="checkbox"/> 有
(1) 補助金 算定 ・ <u>精算</u> 書 になっているか	<input type="checkbox"/> 適
(2) 下記のとおり 見積り ・ <u>精算</u> 致します になっているか	<input type="checkbox"/> 適
(3) 対象となる工事費補助メニューが○で囲われているか	<input type="checkbox"/> 適
(4) 精算額は工事費内訳書と一致しているか	<input type="checkbox"/> 適
(5) 工事費内訳書（明細書）の検算	<input type="checkbox"/> 適
3. 交付決定通知書（写し）が添付されているか	<input type="checkbox"/> 有
4. 耐震改修工事実施確認書（様式第耐震部分 4 号）	<input type="checkbox"/> 有
(1) 工事確認者の記名	<input type="checkbox"/> 適
(2) 交付決定の条件で指定した工事写真の添付（日付は適正か）	<input type="checkbox"/> 適
5. 耐震改修工事請負契約書（写し）及び領収書（写し）	<input type="checkbox"/> 有
(1) 契約書原本と写しの整合性（提出時に原本提示）	<input type="checkbox"/> 適
(2) 契約日（交付決定通知年月日以降となっているか）	<input type="checkbox"/> 適
(3) 交付申請時の見積額と契約額の相違 ※補助金額が変更となる場合は変更交付申請が必要	<input type="checkbox"/> 有 <input type="checkbox"/> 無
(4) 契約書と領収書の相違はないか（金額の一致が必要）	<input type="checkbox"/> 適
(5) 契約書・領収書の金額は全体契約額(1-(4)摘要)と同じか？	<input type="checkbox"/> 適 <input type="checkbox"/> 対象外
(6) 問(5)対象外の時、契約書・領収書の金額は収支決算書計と同じか	<input type="checkbox"/> 適 <input type="checkbox"/> 対象外
(7) 収入印紙が貼付されているか	<input type="checkbox"/> 適
6. 兵庫県住宅再建共済制度加入証書（写し）又は兵庫県住宅再建共済制度加入書申込書（写し。ただし、提出時に原本提示）	<input type="checkbox"/> 加入証書写し 有 <input type="checkbox"/> 申込書原本 有
(1) 加入者印は押印されているか（加入申込書の場合）	<input type="checkbox"/> 適
(2) 住宅の所在地、住宅の用途、戸数は適正か（加入申込書の場合）	<input type="checkbox"/> 適
(3) 金融機関、支店名に漏れはないか（加入申込書の場合）	<input type="checkbox"/> 適
(4) 申込み内容、支払い方法が選ばれているか（加入申込書の場合）	<input type="checkbox"/> 適
7. 委任状（代理人が申請手続きを行う場合）	<input type="checkbox"/> 有 <input type="checkbox"/> 対象外
8. 添付資料の順番はあっているか（上記 1～7 の順番）	<input type="checkbox"/> 適
9. 補助金請求書（金額・住所・氏名のみ記入、日付は記入しない）	<input type="checkbox"/> 有
10. 住宅耐震改修証明申請書	<input type="checkbox"/> 有 <input type="checkbox"/> 対象外
11. 固定資産税減額証明申請書	<input type="checkbox"/> 有 <input type="checkbox"/> 対象外