

議案第62号

令和5年度加西市下水道事業会計の決算認定について

令和5年度加西市下水道事業会計の収入支出決算を、地方公営企業法（昭和27年法律第292号）第30条第4項の規定により、別紙監査委員の意見をつけて、議会の認定に付する。

令和6年9月2日提出

加西市長 高橋晴彦

令和5年度

地方公営企業法第30条第4項の規定に基づき、令和5年度加西市下水道事業会計  
決算を認定に付します。

加西市下水道事業 剰余金処分計算書

令和6年9月2日 提出

加西市下水道事業 剰余金計算書

加西市下水道事業 会計決算報告書

加西市長 高橋晴彦

加西市

令和5年度 加西市下水道事業剰余金処分計算書

目 次

1 加西市下水道事業剰余金処分計算書	1
2 加西市下水道事業剰余金計算書	2
3 加西市下水道事業会計決算書	
(1) 決算報告書	4
(2) 財務諸表	
ア 損益計算書	8
イ 貸借対照表	9
ウ キャッシュ・フロー計算書	12
エ 注記表	13
4 加西市下水道事業会計決算書附属書類	
(1) 事業報告書	16
(2) その他の書類	
ア 収益費用明細書	24
イ 資本的収入支出明細書	34
ウ 固定資産明細書	40
エ 企業債明細書	42

(単位:円)

	資本金	資本剰余金	未処分利益剰余金
当年度末残高	6,608,744,383	130,061,857	579,408,132
議会の議決による処分額	0	0	0
処分後残高	6,608,744,383	130,061,857	(繰越利益剰余金) 579,408,132

令和5年度 加西市

(令和5年4月1日から)

	資本金	剰余				
		資本剰余				
		工事負担金	国県補助金	他会計補助金	受贈財産評価額	その他資本剰余金
前年度末残高	6,396,777,383	0	130,061,857	0	0	0
前年度処分類	0	0	0	0	0	0
議会の議決による処分類	0	0	0	0	0	0
条例による処分類	0	0	0	0	0	0
処分後残高	6,396,777,383	0	130,061,857	0	0	0
当年度変動額	211,967,000	0	0	0	0	0
一般会計出資金	211,967,000					
当年度純利益						
当年度末残高	6,608,744,383	0	130,061,857	0	0	0

下水道事業剰余金計算書

令和6年3月31日まで)

(単位:円)

余金	剰余金					資本合計	
	資本剰余金合計	減債積立金	利益積立金	建設改良積立金	未処分利益剰余金		利益剰余金合計
130,061,857	0	0	0	701,053,554	701,053,554	7,227,892,794	
0	0	0	0	0	0	0	
0	0	0	0	0	0	0	
0	0	0	0	0	0	0	
0	0	0	0	0	0	0	
130,061,857	0	0	0	(繰越利益剰余金) 701,053,554	701,053,554	7,227,892,794	
0	0	0	0	△ 121,645,422	△ 121,645,422	90,321,578	
						211,967,000	
				△ 121,645,422	△ 121,645,422	△ 121,645,422	
130,061,857	0	0	0	(当年度未処分利益剰余金) 579,408,132	579,408,132	7,318,214,372	

令和5年度 加西市下水道

事業会計決算報告書

(1) 収益的収入及び支出  
収入

区 分	予 算 額			
	当 初 予 算 額	補 正 予 算 額	地方公営企業法 第24条第3項の 規定による 支出額に係る 財源充当額	合 計
第1款 下水道事業収益	1,957,384,000	0	0	1,957,384,000
第1項 営業収益	996,592,000	0	0	996,592,000
第2項 営業外収益	960,789,000	0	0	960,789,000
第3項 特別利益	3,000	0	0	3,000

(単位:円)

決 算 額	予 算 額 に 比 べ 決 算 額 の 増 減	備 考
1,938,598,825	△ 18,785,175	うち、仮受消費税 及び地方消費税 86,158,290
974,759,389	△ 21,832,611	うち、仮受消費税 及び地方消費税 86,158,290
963,785,269	2,996,269	うち、仮受消費税 及び地方消費税 0
54,167	51,167	

支 出

区 分	予 算					
	当 初 予 算 額	補 正 予 算 額	予 備 費 支 出 額	流 用 増 減 額	地 方 公 営 企 業 法 第 24 条 第 3 項 の 規 定 に よ る 支 出 額	小 計
第1款 下水道事業費用	2,150,557,000	△ 3,850,000	0	0	0	2,146,707,000
第1項 営業費用	1,928,190,000	△ 7,800,000	0	0	0	1,920,390,000
第2項 営業外費用	222,364,000	3,950,000	0	0	0	226,314,000
第3項 特別損失	3,000	0	0	0	0	3,000

(単位:円)

額		決 算 額	地 方 公 営 企 業 法 第 26 条 第 2 項 の 規 定 に よ る 繰 越 額	不 用 額	備 考
地 方 公 営 企 業 法 第 26 条 第 2 項 の 規 定 に よ る 繰 越 額	合 計				
3,000,000	2,149,707,000	2,044,421,839	0	105,285,161	うち、仮払消費税 及び地方消費税 53,032,552
3,000,000	1,923,390,000	1,834,987,023	0	88,402,977	うち、仮払消費税 及び地方消費税 53,032,552
0	226,314,000	209,434,816	0	16,879,184	うち、仮払消費税 及び地方消費税 0
0	3,000	0	0	3,000	

(2) 資本的収入及び支出  
収入

区 分	予 算					継続費通 次繰越額 に係る財 源充当額
	当初予算額	補正予算額	小 計	地方公営 企業法第 26条の規 定による 繰越額に 係る財源 充当額		
第1款 資本的収入	1,232,098,000	△ 150,454,000	1,081,644,000	426,193,000		0
第1項 企 業 債	841,800,000	△ 100,000,000	741,800,000	313,800,000		0
第2項 出 資 金	211,967,000	0	211,967,000	0		0
第3項 補 助 金	125,841,000	△ 21,200,000	104,641,000	112,393,000		0
第4項 工 事 負 担 金	52,490,000	△ 29,254,000	23,236,000	0		0

(単位:円)

額	決 算 額	予算額に比 べ 決算額の増減	備 考
合 計			
1,507,837,000	1,062,688,820	△ 445,148,180	
1,055,600,000	677,100,000	△ 378,500,000	
211,967,000	211,967,000	0	
217,034,000	152,034,000	△ 65,000,000	うち、翌年度繰越額に 係る財源充当額 27,000,000
23,236,000	21,587,820	△ 1,648,180	

支 出

区 分	予 算					継続費 通 次 繰越額
	当 初 予 算 額	補 正 予 算 額	流 用 増 減 額	小 計	地方公営 企業法第 26条の規 定による 繰越額	
第1款 資本的支出	2,008,617,000	△ 127,066,000	0	1,881,551,000	473,874,000	0
第1項 建 設 改 良 費	612,889,000	△ 127,066,000	0	485,823,000	473,874,000	0
第2項 企 業 債 償 還 金	1,295,728,000	0	0	1,295,728,000	0	0
第3項 他 会 計 からの 長期借入金償還金	100,000,000	0	0	100,000,000	0	0

(単位:円)

額	決 算 額	翌 年 度 繰 越 額			不 用 額	備 考
		地方公営 企業法第 26条の規 定による 繰越額	継 続 費 通 次 繰 越 額	合 計		
2,355,425,000	1,854,896,441	279,494,000	0	279,494,000	221,034,559	うち、仮払消費税 及び地方消費税 40,192,036
959,697,000	459,170,933	279,494,000	0	279,494,000	221,032,067	うち、仮払消費税 及び地方消費税 40,192,036
1,295,728,000	1,295,725,508	0	0	0	2,492	
100,000,000	100,000,000	0	0	0	0	

資本的収入額が資本的支出額に不足する額 819,207,621円(翌年度への繰越工事資金 27,000,000円を除く)を、当年度 690,280,669円並びに当年度分損益勘定留保資金 33,530,032円で補てんした。

分消費税及び地方消費税資本的収支調整額 24,411,108円、繰越工事資金 70,985,812円、過年度分損益勘定留保資金

令和5年度 加西市下水道事業損益計算書

(令和5年4月1日から令和6年3月31日まで)

(単位：円)

1. 営業収益			
(1) 使用料	861,583,070		
(2) 他会計負担金	26,739,000		
(3) その他営業収益	<u>279,029</u>	888,601,099	
2. 営業費用			
(1) 管渠費	81,733,389		
(2) 処理場費	449,359,787		
(3) 業務費	19,763,679		
(4) 総係費	17,879,413		
(5) 減価償却費	1,213,205,009		
(6) 資産減耗費	<u>13,194</u>	<u>1,781,954,471</u>	
営業損失			893,353,372
3. 営業外収益			
(1) 受取利息及び配当金	85,481		
(2) 他会計補助金及び負担金	504,778,000		
(3) 県補助金	15,000		
(4) 長期前受金戻入	455,954,398		
(5) 雑収益	<u>3,019,148</u>	963,852,027	
4. 営業外費用			
(1) 支払利息及び企業債取扱諸費	191,774,448		
(2) 雑支出	<u>423,796</u>	<u>192,198,244</u>	<u>771,653,783</u>
経常損失			121,699,589
5. 特別利益			
(1) その他特別利益	<u>54,167</u>	54,167	
6. 特別損失	<u>0</u>	<u>0</u>	<u>54,167</u>
当年度純損失			121,645,422
前年度繰越利益剰余金			701,053,554
その他未処分利益剰余金変動額			<u>0</u>
当年度末処分利益剰余金			<u><u>579,408,132</u></u>

令和5年度 加西市下水道事業貸借対照表

(令和6年3月31日)

(単位：円)

資産の部

1. 固定資産			
(1) 有形固定資産			
イ 土地		295,475,967	
ロ 建物	1,339,609,541		
減価償却累計額	<u>△ 876,167,955</u>	463,441,586	
ハ 構築物	51,550,361,687		
減価償却累計額	<u>△ 20,820,271,248</u>	30,730,090,439	
ニ 機械及び装置	6,161,401,603		
減価償却累計額	<u>△ 5,435,173,741</u>	726,227,862	
ホ 車両運搬具	2,510,621		
減価償却累計額	<u>△ 2,073,885</u>	436,736	
ヘ 工具器具及び備品	26,688,181		
減価償却累計額	<u>△ 22,593,733</u>	4,094,448	
トリース資産	81,800,000		
減価償却累計額	<u>△ 58,896,000</u>	22,904,000	
チ 建設仮勘定		<u>160,626,098</u>	
有形固定資産合計			32,403,297,136
(2) 無形固定資産			
イ 地上権		2,273,378	
ロ 施設利用権		<u>462,026,269</u>	
無形固定資産合計			464,299,647
(3) 投資その他の資産			
イ 破産更生債権等		7,746,736	
貸倒引当金		<u>△ 7,746,736</u>	
投資その他の資産合計			<u>0</u>
固定資産合計			<u>32,867,596,783</u>
2. 流動資産			
(1) 現金預金			741,774,240
(2) 未収金		193,899,215	
貸倒引当金		<u>△ 1,388,185</u>	
未収金合計			192,511,030
(3) 前払金			54,000,000
(4) その他流動資産			<u>200,000</u>
流動資産合計			<u>988,485,270</u>
資産合計			<u><u>33,856,082,053</u></u>

負債の部

3 固定負債			
(1) 企業債			
イ 建設改良費等の財源に充て てるための企業債	12,358,133,591		
企業債合計		12,358,133,591	
(2) 他会計借入金		850,000,000	
(3) リース債務		3,792,295	
固定負債合計			13,211,925,886
4 流動負債			
(1) 企業債			
イ 建設改良費等の財源に充 てるための企業債	1,286,335,217		
企業債合計		1,286,335,217	
(2) 他会計借入金		50,000,000	
(3) リース債務		9,064,553	
(4) 未払金		265,971,099	
(5) 引当金			
イ 賞与引当金	3,242,247		
ロ 法定福利費引当金	641,401		
引当金合計		3,883,648	
(6) 預り金		1,304,650	
流動負債合計			1,616,559,167
5 繰延収益			
(1) 長期前受金			
イ 補助金	17,735,472,572		
ロ 受贈財産評価額	793,717,320		
ハ 工事負担金	3,747,228,629		
長期前受金合計		22,276,418,521	
(2) 長期前受金収益化累計額			
イ 補助金	△ 8,499,601,757		
ロ 受贈財産評価額	△ 369,272,240		
ハ 工事負担金	△ 1,698,161,896		
長期前受金収益化累計額合計		△ 10,567,035,893	
繰延収益合計			11,709,382,628
負債合計			<u>26,537,867,681</u>

資本の部

6 資本金			6,608,744,383
7 剰余金			
(1) 資本剰余金			
イ 補助金	130,061,857		
資本剰余金合計		130,061,857	
(2) 利益剰余金			
イ 当年度未処分利益剰余金	579,408,132		
利益剰余金合計		579,408,132	
剰余金合計			709,469,989
資本合計			<u>7,318,214,372</u>
負債資本合計			<u>33,856,082,053</u>



## 令和5年度 加西市下水道事業キャッシュ・フロー計算書

(令和5年4月1日から令和6年3月31日まで)

	(単位: 円)
1 業務活動によるキャッシュ・フロー	
当年度純利益	△ 121,645,422
減価償却費	1,213,205,009
固定資産除却費	13,194
貸倒引当金の増減額(△は減少)	△ 2,595,431
賞与引当金の増減額(△は減少)	744,980
法定福利費引当金の増減額(△は減少)	145,342
長期前受金戻入額	△ 455,954,398
受取利息及び受取配当金	△ 85,481
支払利息	191,774,448
未収金の増減額(△は増加)	29,336,110
前払金の増減額(△は増加)	51,610,000
未払金の増減額(△は減少)	△ 4,566,912
預り金の増減額(△は減少)	1,570
小計	901,983,009
利息及び配当金の受取額	85,481
利息の支払額	△ 191,774,448
業務活動によるキャッシュ・フロー	710,294,042
2 投資活動によるキャッシュ・フロー	
有形固定資産の取得による支出	△ 258,190,055
無形固定資産の取得による支出	△ 30,361,065
国庫補助金等による収入	138,245,247
負担金による収入	20,292,403
投資活動によるキャッシュ・フロー	△ 130,013,470
3 財務活動によるキャッシュ・フロー	
建設改良費等の財源に充てるための企業債による収入	677,100,000
建設改良費等の財源に充てるための企業債の償還による支出	△ 1,295,725,508
その他の他会計借入金返済による支出	△ 100,000,000
リース債務の返済による支出	△ 9,012,459
他会計等からの出資による収入	211,967,000
財務活動によるキャッシュ・フロー	△ 515,670,967
資金に係る換算差額	0
資金増加額又は減少額	64,609,605
資金期首残高	677,164,635
資金期末残高	741,774,240

## 注記表

### I. 重要な会計方針

#### 1 固定資産の減価償却方法

##### (1) 有形固定資産(リース資産を除く。)

・減価償却の方法 定額法による。

・主な耐用年数

  建物 15～38年

  構築物 50年

  機械及び装置 10～20年

  車両運搬具 5年

  工具器具及び備品 5～10年

##### (2) 無形固定資産(リース資産を除く。)

・減価償却の方法 定額法による。

・主な耐用年数

  施設利用権 24年

##### (3) リース資産

・所有権移転ファイナンス・リース取引に係るリース資産

自己所有の固定資産に適用する減価償却方法と同一の方法による。

#### 2 引当金の計上方法

##### (1) 退職給付引当金

本市は、兵庫県市町村職員退職手当組合に加入しており、当該組合に普通負担金を拠出しているが、一般会計との間での「加西市下水道事業会計に属する職員に係る退職手当の負担額に関する覚書」に基づき、追加的な費用負担である当該組合への特別負担金は、全額一般会計において措置することとなっているため、下水道事業会計においては退職給付引当金を計上せず、普通負担金拠出時に費用処理を行っている。

##### (2) 賞与引当金

職員の期末手当及び勤勉手当の支給に備えるため、当年度末における支給見込額に基づき、当年度の負担に属する額を計上している。

##### (3) 法定福利費引当金

職員の期末手当及び勤勉手当に係る法定福利費の支払に備えるため、当年度末における支払見込額に基づき、当年度の負担に属する額を計上している。

##### (4) 貸倒引当金

債権の不納欠損による損失に備えるため、一般債権・貸倒懸念債権・破産更生債権等をそれぞれの貸倒実績率により、回収不能見込額を計上している。

#### 3 消費税及び地方消費税の会計処理

消費税及び地方消費税の会計処理は税抜方式によっている。

II. キャッシュ・フロー計算書等関連

該当事項なし

III. 貸借対照表等関連

1 担保に供している資産及びこれに対応する債務

該当事項なし

2 企業債の償還に係る他会計の負担

貸借対照表に計上されている企業債(当該年度末日の翌日から起算して1年以内に償還予定のものを含む。)のうち、他会計が負担すると見込まれる額は 8,718,815,568 円である。

3 保証債務又は重要な係争事件に係る損害賠償義務等に関する事項

該当事項なし

4 引当金の取崩し

(1) 賞与引当金の取崩し

令和5年度において、期末手当及び勤勉手当として 8,013,163 円を支給することとなったため、賞与引当金 2,497,267 円を取り崩した。

(2) 法定福利費引当金の取崩し

令和5年度において、期末手当及び勤勉手当に係る法定福利費として 1,581,171 円を支払うこととなったため、法定福利費引当金 496,059 円を取り崩した。

(3) 貸倒引当金の取崩し

令和5年度において、債権 2,657,450 円を不納欠損処理したため、貸倒引当金 2,657,450 円を取り崩した。

IV. セグメント情報の開示

1 セグメントの概要

加西市下水道事業は、公共下水道事業、農業集落排水事業及びコミュニティ・プラント事業を運営しており、各事業で、運営方針等を決定していることから、それらを報告セグメントとしている。

2 報告セグメントごとの事業の内容

セグメント区分	事業の内容
公共下水道事業	国土交通省所管事業で、市街化区域における雨水排除、市街化区域及び市街化調整区域におけるし尿・生活雑排水等の処理
農業集落排水事業	農林水産省所管事業で、農業集落におけるし尿・生活雑排水等の処理
コミュニティ・プラント事業	環境省所管事業で、し尿・生活雑排水等の処理

3 報告セグメントごとの財務情報(令和5年4月1日～令和6年3月31日)

(単位: 円)

事業区分	公共下水道事業	農業集落排水事業	コミュニティ・プラント事業	セグメント間調整額	合計
営業収益	684,621,235	107,106,623	96,873,241		888,601,099
営業費用	1,024,178,593	443,769,205	314,006,673		1,781,954,471
営業損益	△ 339,557,358	△ 336,662,582	△ 217,133,432		△ 893,353,372
経常損益	125,119,405	△ 95,026,868	△ 151,792,126		△ 121,699,589
セグメント資産	22,924,090,219	5,417,199,491	5,514,792,343		33,856,082,053
セグメント負債	17,356,499,157	7,248,215,267	1,933,153,257		26,537,867,681
その他項目					
他会計繰入金	287,969,000	214,455,000	2,354,000		504,778,000
減価償却費	752,780,846	264,286,087	196,138,076		1,213,205,009
特別損失	0	0	0		0
有形固定資産及び無形固定資産の増加額	402,415,391	630,000	8,000,000	0	411,045,391

V. 重要な後発事象

該当事項なし

令和5年度 加西市下水道事業報告書

1 概況

(1) 総括事項

ア 供用開始と処理区域

(ア) 公共下水道事業

平成21年度で建設改良工事が概ね完了しており、令和元年度に南網引地区、令和2年度に坂本地区、令和3年度に在田南部地区を統合し、令和5年度末に繁昌地区を供用開始したことにより、処理区域面積は1,867ha、処理区域内人口は28,106人、普及率(処理区域内人口/行政区内人口)は67.3%となっている。

(イ) 農業集落排水事業

平成17年度で建設改良工事が全て完了し、平成30年度に芥田地区を加西北部コミュニティ・プラントへ、令和元年度に南網引地区、令和2年度に坂本地区を公共下水道へ統合したことにより、現在16処理区、処理区域面積は314ha、処理区域内人口は7,304人、普及率は17.5%となった。

(ウ) コミュニティ・プラント事業

平成15年度で建設改良工事が全て完了し、平成30年度に芥田地区を統合し、令和3年度に在田南部地区を公共下水道へ統合したことにより、現在5処理区、処理区域面積は310ha、処理区域内人口は6,089人、普及率は14.6%となった。

イ 処理状況

(ア) 公共下水道事業

汚水処理量は 3,103千 $m^3$ で前年度(2,942千 $m^3$ )に比べ 161千 $m^3$ (5.5%)増加し、有収水量は2,863千 $m^3$ で前年度(2,837千 $m^3$ )に比べ 26千 $m^3$ (0.9%)増加した。

(イ) 農業集落排水事業

汚水処理量は 617千 $m^3$ で前年度(616千 $m^3$ )に比べ 1千 $m^3$ (0.2%)増加し、有収水量は586千 $m^3$ で前年度(603千 $m^3$ )に比べ 17千 $m^3$ (2.8%)減少した。

(ウ) コミュニティ・プラント事業

汚水処理量は 543千 $m^3$ で前年度(518千 $m^3$ )に比べ 25千 $m^3$ (4.8%)増加し、有収水量は507千 $m^3$ で前年度(516千 $m^3$ )に比べ 9千 $m^3$ (1.8%)減少した。

ウ 水洗化の状況

(ア) 公共下水道事業

本年度末の水洗化戸数は10,865戸、水洗化人口は26,176人、水洗化率は93.1%となった。

(イ) 農業集落排水事業

本年度末の水洗化戸数は2,479戸、水洗化人口は6,901人、水洗化率は94.5%となった。

(ウ) コミュニティ・プラント事業

本年度末の水洗化戸数は2,014戸、水洗化人口は5,682人、水洗化率は93.3%となった。

エ 経理

収益的収支(税抜)は、収入総額 1,852,507千円、支出総額 1,974,152千円となり、121,645千円の損失を生じた。資本的収支(税込)は、収入総額 1,062,689千円、支出総額 1,854,896千円となった。

オ 建設改良事業

本年度の建設改良工事として、下記のとおり施工した。

(単位:千円)

事業	種別	事業費	概要
公共下水道事業	流域処理場 下水道施設整備事業 雨水渠整備事業	440,665 (344,301)	加古川上流流域下水道建設負担金 下水道管整備事業(繁昌地区等) 中野地区雨水渠整備事業 処理施設廃止事業(在田南部地区)
コミュニティ・プラント事業	処理施設基幹改修事業	8,800 (0)	加西北部地区コミュニティ・プラント基幹改修事業

※ ( )数字はうち繰越分

(2) 経営指標に関する事項

令和5年度決算における経営成績について、経営の健全化を示す経常収支比率は、修繕箇所増加に伴い管渠費が増加した一方、減価償却費や企業債利息といった費用について年々減少してきているため、前年度比0.32ポイント増の93.84%となりました。また、使用料水準等を評価する経費回収率は、前年度比2.63ポイント増の93.22%と前年度に引き続き改善しました。ちなみに、公共下水道事業では131.87%と、経費を全て使用料で賄っている状況です。

一方、償却対象資産の減価償却の状況を示す有形固定資産減価償却率は、前年度比1.69ポイント増の46.01%と施設の老朽化が徐々に進んでいます。しかし、現時点で法定耐用年数を経過した管渠は無く、今後も農集施設等の統廃合事業を進め、毎年の経営状況を検証しながら、ストックマネジメントに基づいた計画的な管路施設の更新を行ってまいります。

【経営指標の推移】

	R1	R2	R3	R4	R5
経常収支比率	90.76%	88.72%	87.46%	93.52%	93.84%
経費回収率	84.10%	79.62%	78.52%	90.59%	93.22%
有形固定資産減価償却率	39.11%	40.93%	42.35%	44.32%	46.01%

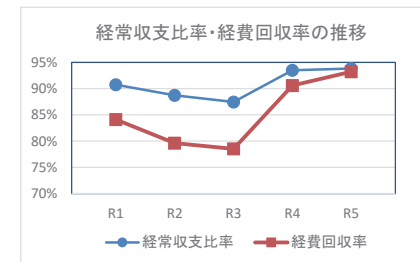

## (3) 議会議決事項

議案番号	件名	提出年月日	議決(承認)年月日
議案第 60号	令和4年度加西市下水道事業会計の決算認定について	令和5年9月1日	令和5年9月28日
議案第 24号	令和5年度加西市下水道事業会計補正予算(第1号)について	令和6年2月27日	令和6年3月22日
議案第 32号	令和6年度加西市下水道事業会計予算について	令和6年2月27日	令和6年3月22日

## (4) 行政官庁認可事項

申請年月日	件名	申請先	許認可年月日
令和5年4月3日	社会資本整備総合交付金交付申請	国土交通省	令和5年5月26日

## (5) 職員に関する事項

区分	令和6年3月31日 職員数(人)	前年度末 職員数(人)	増・減(△) (人)	備考
事務職員	2	2	0	
技術職員	1	1	0	
技能員・労務員	1	1	0	
会計年度任用職員	2	2	0	
計	6	6	0	

## 2 工事の概況

## (1) 公共下水道事業

工事名 施行場所	工事概要等	請負業者	請負金額(円)	着工 完成
中野地区雨水渠築造工 事(3-2工区)  中野町地内	雨水渠築造工事 ボックスカルバート(□1500×800) L= 30.2m 推進 HPφ1000:L= 142.4m 3号マンホール 1箇所 エスホール 1箇所	(株)黒田建設	178,104,300	R4.5.6~ R6.3.25
繁昌地区(五郎池沢工 区)汚水管布設工事  繁昌町地内	下水道管整備工事 管路布設:L= 753.3m 組立1号マンホール 12箇所 組立2号マンホール 1箇所 マンホールポンプ 1式	(株)ダイセン	153,758,000	R4.11.10~ R6.1.31
中野地区区画道路7号 汚水管布設工事  中野町地内	下水道管整備工事 管路布設:L= 249m 組立1号マンホール 7箇所	西岡建設(株)	7,528,400	R5.6.22~ R6.3.29
在田南部地区処理施設 廃止工事(その2)  笹倉町847番地内	在田南部処理施設廃止工事 コンクリート張り:A= 2,443㎡	(株)内藤組	15,158,000	R5.11.30~ R6.3.27

3 業務

(1) 業務量

事 項		令和5年度	令和4年度	比較増減
公 共 下 水 道	処理区域内面積	1,867 ha	1,861 ha	6 ha
	整備戸数	11,601 戸	11,515 戸	86 戸
	整備人口	28,106 人	28,109 人	△3 人
	水洗化戸数	10,865 戸	10,783 戸	82 戸
	水洗化人口	26,176 人	26,144 人	32 人
	普及率	67.3 %	66.8 %	0.5 ポイント
	水洗化率	93.1 %	93.0 %	0.1 ポイント
	年間総処理水量	3,102,561 m <sup>3</sup>	2,941,661 m <sup>3</sup>	160,900 m <sup>3</sup>
	一日平均処理水量	8,477 m <sup>3</sup>	8,059 m <sup>3</sup>	418 m <sup>3</sup>
	年間有収水量	2,863,408 m <sup>3</sup>	2,837,702 m <sup>3</sup>	25,706 m <sup>3</sup>
有収率	92.3 %	96.5 %	△4.2 ポイント	
農 業 集 落 排 水	処理施設数	16 箇所	16 箇所	0 箇所
	処理区域内面積	314 ha	314 ha	0 ha
	整備戸数	2,623 戸	2,634 戸	△11 戸
	整備人口	7,304 人	7,445 人	△141 人
	水洗化戸数	2,479 戸	2,494 戸	△15 戸
	水洗化人口	6,901 人	7,049 人	△148 人
	普及率	17.5 %	17.7 %	△0.2 ポイント
	水洗化率	94.5 %	94.7 %	△0.2 ポイント
	年間総処理水量	616,888 m <sup>3</sup>	615,715 m <sup>3</sup>	1,173 m <sup>3</sup>
	一日平均処理水量	1,685 m <sup>3</sup>	1,687 m <sup>3</sup>	△2 m <sup>3</sup>
年間有収水量	586,216 m <sup>3</sup>	603,181 m <sup>3</sup>	△16,965 m <sup>3</sup>	
有収率	95.0 %	98.0 %	△3.0 ポイント	
コ ミ ュ ニ テ ン ト	処理施設数	5 箇所	5 箇所	0 箇所
	処理区域内面積	310 ha	310 ha	0 ha
	整備戸数	2,174 戸	2,168 戸	6 戸
	整備人口	6,089 人	6,241 人	△152 人
	水洗化戸数	2,014 戸	2,017 戸	△3 戸
	水洗化人口	5,682 人	5,807 人	△125 人
	普及率	14.6 %	14.8 %	△0.2 ポイント
	水洗化率	93.3 %	93.0 %	0.3 ポイント
	年間総処理水量	542,990 m <sup>3</sup>	517,946 m <sup>3</sup>	25,044 m <sup>3</sup>
	一日平均処理水量	1,484 m <sup>3</sup>	1,419 m <sup>3</sup>	65 m <sup>3</sup>
年間有収水量	507,326 m <sup>3</sup>	516,538 m <sup>3</sup>	△9,212 m <sup>3</sup>	
有収率	93.4 %	99.7 %	△6.3 ポイント	
合 計	処理区域内面積	2,491 ha	2,485 ha	6 ha
	整備戸数	16,398 戸	16,317 戸	81 戸
	整備人口	41,499 人	41,795 人	△296 人
	水洗化戸数	15,358 戸	15,294 戸	64 戸
	水洗化人口	38,759 人	39,000 人	△241 人
	普及率	99.3 %	99.3 %	0.0 ポイント
	水洗化率	93.4 %	93.3 %	0.1 ポイント
	年間総処理水量	4,262,439 m <sup>3</sup>	4,075,322 m <sup>3</sup>	187,117 m <sup>3</sup>
	一日平均処理水量	11,646 m <sup>3</sup>	11,165 m <sup>3</sup>	481 m <sup>3</sup>
	年間有収水量	3,956,950 m <sup>3</sup>	3,957,421 m <sup>3</sup>	△471 m <sup>3</sup>
有収率	92.8 %	97.1 %	△4.3 ポイント	

(注) 令和5年度末行政区内人口は 41,792人,令和4年度末行政区内人口は 42,093人である。

(2) 事業収入及び事業費に関する事項

(単位:円、税抜)

事 項		公共下水道	農業集落排水	コミュニティプラント	計
事 業 収 入  (A)	営業収益	684,621,235	107,106,623	96,873,241	888,601,099
	営業外収益	590,711,382	307,412,153	65,728,492	963,852,027
	特別利益	0	48,804	5,363	54,167
	計	1,275,332,617	414,567,580	162,607,096	1,852,507,293
事 業 費 用  (B)	営業費用	1,024,178,593	443,769,205	314,006,673	1,781,954,471
	営業外費用	126,034,619	65,776,439	387,186	192,198,244
	特別損失	0	0	0	0
	計	1,150,213,212	509,545,644	314,393,859	1,974,152,715
損 益 (A-B)		125,119,405	△94,978,064	△151,786,763	△121,645,422

(3) 料金収入

事 項	公共下水道	農業集落排水	コミュニティプラント	計
下水道・生排使用料	657,603,206 円	107,106,623 円	96,873,241 円	861,583,070 円
有収水量	2,863,408 m <sup>3</sup>	586,216 m <sup>3</sup>	507,326 m <sup>3</sup>	3,956,950 m <sup>3</sup>
賦課件数	68,776 件	15,846 件	12,916 件	97,538 件
有収水量1m <sup>3</sup> あたり料金収入	229.7 円	182.7 円	190.9 円	217.7 円
有収水量1m <sup>3</sup> あたり料金原価	401.7 円	869.2 円	619.7 円	498.9 円
賦課件数1件あたり料金収入	9,561.5 円	6,759.2 円	7,500.3 円	8,833.3 円
賦課件数1件あたり有収水量	41.6 m <sup>3</sup>	37.0 m <sup>3</sup>	39.3 m <sup>3</sup>	40.6 m <sup>3</sup>

#### 4 会計

##### (1) 重要契約の要旨 (契約額1,000万円以上)

###### ア 公共下水道

(単位:円)

契約年月日	契約金額	契約の内容	契約の相手方
R5.7.1	13,090,000	繁昌地区(五郎池沢工区)汚水管布設工事外施工監理業務委託	㈱ウエスコ 神戸支店
R5.7.27	16,614,400	公共下水道管路施設巡視・点検工業務(3)(4)	管清工業(㈱ 神戸営業所)
R5.11.2	136,312,000	剣坂地区公共下水道統合工事(その1)	㈱ダイセン
R5.11.2	10,855,900	剣坂地区公共下水道統合工事に伴う施工監理業務委託	(公財)兵庫県まちづくり技術センター
R5.11.30	15,158,000	在田南部地区処理施設廃止工事(その2)	㈱内藤組

##### (2) 企業債等の概要

###### ア 企業債

(単位:円)

事業名	前年度末残高	本年度借入額	本年度償還額	本年度末残高
公共下水道	9,420,635,073	449,200,000	803,339,247	9,066,495,826
農業集落排水	4,775,706,032	220,000,000	485,019,210	4,510,686,822
コミュニティ・プラント	66,753,211	7,900,000	7,367,051	67,286,160
計	14,263,094,316	677,100,000	1,295,725,508	13,644,468,808

(注) 本年度借入額には、資本費平準化債 455,000,000円を含む。

###### イ 一時借入金

(単位:円)

前年度末残高	本年度中借入残高最高額	本年度末残高	限度額	備考
0	0	0	1,000,000,000	

#### 5 その他

他会計繰入金、負担金等の使途について

ア 収益的収入にかかる雨水処理負担金 26,739,000円は、  
企業債償還利息(非課税仕入れ)に 5,862,000円(特定収入以外)、  
減価償却費(不課税仕入れ)に 17,928,000円(特定収入以外)、  
管渠費(課税仕入れ)に 2,949,000円(特定収入)それぞれ充当した。

イ 収益的収入にかかる他会計補助金 504,778,000円は、  
企業債償還利息(非課税仕入れ)に 164,165,000円(特定収入以外)、  
減価償却費(不課税仕入れ)に 323,775,000円(特定収入以外)、  
処理場費・業務費・総係費(非課税仕入れ)に 3,004,000円(特定収入以外)、  
処理場費・業務費・総係費(不課税仕入れ)に 12,914,000円(特定収入以外)、  
処理場費・業務費(課税仕入れ)に 920,000円(特定収入)それぞれ充当した。

ウ 収益的収入にかかる県補助金 15,000円は、  
企業債償還利息(非課税仕入れ)に全額充当(特定収入以外)した。

エ 収益的収入にかかる雑収益 2,126,110円は、  
減価償却費(不課税仕入れ)に全額充当(特定収入以外)した。

オ 資本的収入にかかる国庫補助金 145,393,000円は、  
建設改良費(課税仕入れ)に全額充当(特定収入)した。

カ 資本的収入にかかる受益者負担金 21,587,820円は、  
建設改良費(課税仕入れ)に全額充当(特定収入)した。

キ 資本的収入にかかる他会計補助金 5,816,000円は、  
企業債償還金に 4,676,000円(特定収入)、  
建設改良費(不課税仕入れ)に 240,000円(特定収入以外)、  
建設改良費(課税仕入れ)に 900,000円(特定収入)それぞれ充当した。

ク 資本的収入にかかる県補助金 825,000円は、  
企業債償還金に全額充当(特定収入)した。

令和5年度 収益費用明細書

全事業計

(単位:円 消費税及び地方消費税抜)

款	項	目	節	金額	説明
下水道事業収益				1,852,507,293	
	営業収益			888,601,099	
		使用料		861,583,070	
			下水道使用料	657,603,206	
			農排施設使用料	107,106,623	
			コミプラ施設使用料	96,873,241	
		他会計負担金		26,739,000	
			雨水処理負担金	26,739,000	
		その他営業収益		279,029	
			手数料	256,900	
			雑収益	22,129	
	営業外収益			963,852,027	
		受取利息及び配当金		85,481	
			預金利息	85,481	
		他会計補助金及び負担金		504,778,000	
			他会計補助金	504,778,000	
		県補助金		15,000	
			県補助金	15,000	
		長期前受金戻入		455,954,398	
			補助金	341,867,130	
			受贈財産評価額	16,864,250	
			工事負担金	97,223,018	
		雑収益		3,019,148	
			その他雑収益	3,019,148	
	特別利益			54,167	
		過年度損益修正益		0	
			過年度損益修正益	0	
		その他特別利益		54,167	
			その他特別利益	54,167	
下水道事業費用				1,974,152,715	
	営業費用			1,781,954,471	
		管渠費		81,733,389	
			材料費	1,214,480	
			光熱水費	25,260	
			動力費	11,757,712	
			燃料費	48,867	
			修繕費	19,965,800	
			通信運搬費	110,928	

令和5年度 収益費用明細書

全事業計

(単位:円 消費税及び地方消費税抜)

款	項	目	節	金額	説明
			委託料	22,285,082	
			賃借料	30,960	
			工事請負費	26,294,300	
		処理場費		449,359,787	
			給料	4,374,900	
			手当	1,789,685	
			賞与引当金繰入額	563,149	
			法定福利費	1,920,795	
			法定福利費引当金繰入額	113,401	
			備用品費	8,190	
			被服費	10,330	
			光熱水費	622,655	
			動力費	55,883,210	
			燃料費	81,646	
			修繕費	30,483,220	
			手数料	21,641,554	
			委託料	160,869,086	
			負担金	165,220,766	
			薬品費	5,777,200	
			工事請負費	0	
		業務費		19,763,679	
			給料	4,558,800	
			手当	2,217,244	
			賞与引当金繰入額	651,446	
			法定福利費	2,129,980	
			法定福利費引当金繰入額	131,181	
			備用品費	148,482	
			被服費	0	
			印刷製本費	51,296	
			修繕費	1,550	
			通信運搬費	58,807	
			手数料	1,386	
			委託料	438,572	
			負担金	9,374,935	
		総係費		17,879,413	
			給料	4,891,900	
			手当	2,954,900	
			賞与引当金繰入額	909,884	

令和5年度 収益費用明細書

全事業計

(単位:円 消費税及び地方消費税抜)

款	項	目	節	金額	説明
			報酬	2,873,334	
			法定福利費	2,876,001	
			法定福利費引当金繰入額	171,734	
			旅費	222,839	
			備用品費	336,719	
			被服費	3,300	
			印刷製本費	0	
			修繕費	0	
			通信運搬費	20,000	
			委託料	568,120	
			手数料	40,000	
			賃借料	195,456	
			負担金	450,001	
			補償金	0	
			会費分担金	539,410	
			保険料	660,692	
			研修費	48,937	
			貸倒引当金繰入額	116,186	
		減価償却費		1,213,205,009	
			有形固定資産減価償却費	1,159,194,492	
			無形固定資産減価償却費	54,010,517	
		資産減耗費		13,194	
			固定資産除却費	13,194	
	営業外費用			192,198,244	
		支払利息及び 企業債取扱諸費		191,774,448	
			企業債利息	190,672,139	
			長期借入金利息	1,000,000	
			一時借入金利息	0	
			リース債務利息	102,309	
		雑支出		423,796	
			雑支出	423,796	
	特別損失			0	
		過年度損益修正損		0	
			過年度損益修正損	0	
		その他特別損失		0	
			その他特別損失	0	

令和5年度 収益費用明細書

公共下水道事業

(単位:円 消費税及び地方消費税抜)

款	項	目	節	金額	説明
下水道事業収益				1,275,332,617	
	営業収益			684,621,235	
		使用料		657,603,206	
			下水道使用料	657,603,206	有収水量 2,863,408㎡
		他会計負担金		26,739,000	
			雨水処理負担金	26,739,000	雨水整備事業にかかる起債償還利息等
		その他営業収益		279,029	
			手数料	256,900	指定工事店登録手数料等
			雑収益	22,129	雇用保険料個人負担分等
	営業外収益			590,711,382	
		受取利息及び配当金		85,481	
			預金利息	85,481	定期預金利息
		他会計補助金及び 負担金		287,969,000	
			他会計補助金	287,969,000	高資本費対策繰入金等
		長期前受金戻入		302,512,014	
			補助金	202,528,916	補助金にかかる減価償却費見合額
			受贈財産評価額	16,864,250	受贈財産評価額にかかる減価償却費見合額
			工事負担金	83,118,848	工事負担金にかかる減価償却費見合額
		雑収益		144,887	
			その他雑収益	144,887	占用料等
	特別利益			0	
		過年度損益修正益		0	
			過年度損益修正益	0	
		その他特別利益		0	
			その他特別利益	0	
下水道事業費用				1,150,213,212	
	営業費用			1,024,178,593	
		管渠費		72,319,189	
			材料費	1,214,480	マンホール鉄蓋等
			光熱水費	25,260	中継施設水道使用料
			燃料費	48,867	公用車ガソリン代
			動力費	11,757,712	マンホールポンプ電気代
			修繕費	15,110,400	マンホールポンプ等修繕
			通信運搬費	110,928	マンホールポンプ通信費等
			委託料	22,285,082	マンホールポンプ保守点検委託等
			賃借料	30,960	汚水管占用料
			工事請負費	21,735,500	マンホール蓋調整工事等



令和5年度 収益費用明細書

公共下水道事業

(単位:円 消費税及び地方消費税抜)

款	項	目	節	金額	説明
		処理場費		165,220,766	
			負担金	165,220,766	流域下水道維持管理負担金
		業務費		17,231,291	
			給料	4,558,800	職員1名分
			手当	2,217,244	職員1名分
			賞与引当金繰入額	651,446	翌年度6月支給賞与当年度負担見込額
			法定福利費	2,129,980	共済組合負担金等
			法定福利費引当金繰入額	131,181	翌年度6月支給賞与にかかる法定福利費当年度負担見込額
			備用品費	138,272	消耗品費
			被服費	0	
			印刷製本費	51,296	コピー代等
			修繕費	1,550	公用車修繕費
			通信運搬費	58,807	郵便代
			手数料	1,386	口座振替手数料等
			委託料	438,572	水質測定委託料等
			負担金	6,852,757	水洗化促進補助金・使用料徴収事務負担金等
		総係費		16,613,307	
			給料	4,891,900	職員1名分
			手当	2,954,900	職員1名分
			賞与引当金繰入額	909,884	翌年度6月支給賞与当年度負担見込額
			報酬	2,873,334	会計年度任用職員2名分
			法定福利費	2,876,001	共済組合負担金等
			法定福利費引当金繰入額	171,734	翌年度6月支給賞与にかかる法定福利費当年度負担見込額
			旅費	222,839	会計年度任用職員通勤手当等
			備用品費	336,719	消耗品費
			被服費	3,300	貸与被服費
			印刷製本費	0	
			修繕費	0	
			通信運搬費	0	
			委託料	196,040	企業会計システム保守委託料等
			手数料	20,000	決済データ伝送手数料等
			賃借料	66,364	執務室借上料
			補償金	0	
			会費分担金	484,410	流域下水道協議会負担金等
			保険料	285,304	下水道賠償責任保険料等
			負担金	155,455	執務室使用経費負担金等
			研修費	48,937	講習会等参加費用
			貸倒引当金繰入額	116,186	

令和5年度 収益費用明細書

公共下水道事業

(単位:円 消費税及び地方消費税抜)

款	項	目	節	金額	説明
		減価償却費		752,780,846	
			有形固定資産減価償却費	698,770,329	
			無形固定資産減価償却費	54,010,517	
		資産減耗費		13,194	
			固定資産除却費	13,194	
		営業外費用		126,034,619	
		支払利息及び 企業債取扱諸費		125,610,871	
			企業債利息	125,358,470	
			長期借入金利息	200,000	
			一時借入金利息	0	
			リース債務利息	52,401	マンホールポンプ通信機器リースに係る利息
		雑支出		423,748	
			雑支出	423,748	3条特定収入に係る控除対象外消費税等
		特別損失		0	
		過年度損益修正損		0	
			過年度損益修正損	0	
		その他特別損失		0	
			その他特別損失	0	

令和5年度 収益費用明細書

農業集落排水事業

(単位:円 消費税及び地方消費税抜)

款	項	目	節	金額	説明	
下水道事業収益	営業収益			414,567,580		
		使用料		107,106,623		
	営業外収益	農排施設使用料		107,106,623		
			農排施設使用料	107,106,623	有収水量 586,216㎡	
		他会計補助金及び負担金		307,412,153		
		他会計補助金		214,455,000		
			他会計補助金	214,455,000	分流式下水道等繰入金等	
		長期前受金戻入		91,279,873		
			補助金	82,404,113	補助金にかかる減価償却費見合額	
			工事負担金	8,875,760	工事負担金にかかる減価償却費見合額	
		雑収益		1,677,280		
			その他雑収益	1,677,280	新規加入金等	
	特別利益		48,804			
		過年度損益修正益		0		
			過年度損益修正益	0		
		その他特別利益		48,804		
	その他特別利益		48,804	貸倒引当金戻入益		
	下水道事業費用	営業費用			509,545,644	
			管渠費		443,769,205	
		材料費		5,658,200		
材料費			0			
修繕費			2,834,400	管路修繕費等		
工事請負費			2,823,800	マンホール蓋調整工事等		
処理場費			171,798,051			
		給料	4,374,900	職員1名分		
		手当	1,789,685	職員1名分		
		賞与引当金繰入額	563,149	翌年度6月支給賞与当年度負担見込額		
		法定福利費	1,920,795	共済組合負担金等		
		法定福利費引当金繰入額	113,401	翌年度6月支給賞与にかかる法定福利費当年度負担見込額		
		備用品費	6,690	処理場用消耗品		
		被服費	10,330	貸与被服費		
		光熱水費	411,941	水道使用料		
		動力費	30,541,307	電気代		
		燃料費	55,016	公用車ガソリン代		
		修繕費	22,408,520	処理場機器修繕費		
		手数料	9,695,436	汚泥処理手数料等		
		委託料	95,777,681	処理施設保守点検委託等		
		薬品費	4,129,200	処理場分薬品代		
		工事請負費	0			

令和5年度 収益費用明細書

農業集落排水事業

(単位:円 消費税及び地方消費税抜)

款	項	目	節	金額	説明	
	業務費			1,399,302		
		備用品費	10,210	消耗品費		
		被服費	0			
		印刷製本費	0			
		通信運搬費	0			
		負担金	1,389,092	水洗化促進補助金・使用料徴収事務負担金等		
		総係費		627,565		
			旅費	0		
			備用品費	0		
			修繕費	0		
	手数料		20,000	決済データ伝送手数料		
	委託料		186,040	企業会計システム保守委託料等		
	賃借料		64,546	執務室借上料		
	補償金		0			
	負担金		147,273	執務室使用経費負担金等		
	会費分担金		25,000	農集協会負担金		
	保険料	184,706	建物共済保険料等			
	貸倒引当金繰入額	0				
	減価償却費		264,286,087			
		有形固定資産減価償却費	264,286,087			
	資産減耗費		0			
		固定資産除却費	0			
	営業外費用		65,776,439			
		支払利息及び企業債取扱諸費		65,776,391		
			企業債利息	65,170,403		
			長期借入金利息	600,000		
			一時借入金利息	0		
		リース債務利息	5,988	マンホールポンプ通信機器リースに係る利息		
		雑支出		48		
	雑支出		48	消費税端数処理		
	特別損失		0			
		過年度損益修正損	0			
		過年度損益修正損	0			
その他特別損失		0				
その他特別損失	0					

令和5年度 収益費用明細書

コミュニティ・プラント事業

(単位:円 消費税及び地方消費税抜)

款	項	目	節	金額	説明	
下水道事業収益	営業収益			162,607,096		
		使用料		96,873,241		
			コミプラ施設使用料	96,873,241	有収水量 507,326m <sup>3</sup>	
	営業外収益			65,728,492		
		他会計補助金及び負担金		2,354,000		
			他会計補助金	2,354,000	一般会計繰入金	
		県補助金		15,000		
			県補助金	15,000	コミプラ基幹改修に係る利子補給金	
		長期前受金戻入		62,162,511		
			補助金	56,934,101	補助金にかかる減価償却費見合額	
			工事負担金	5,228,410	工事負担金にかかる減価償却費見合額	
		雑収益		1,196,981		
			その他雑収益	1,196,981	新規加入金等	
	特別利益			5,363		
		過年度損益修正益		0		
			過年度損益修正益	0		
		その他特別利益		5,363		
	その他特別利益		5,363	貸倒引当金戻入益		
	下水道事業費用	営業費用			314,393,859	
					314,006,673	
			管渠費		3,756,000	
				材料費	0	
				修繕費	2,021,000	管路修繕費等
工事請負費				1,735,000	マンホール蓋調整工事等	
処理場費				112,340,970		
			備用品費	1,500	処理場用消耗品	
			被服費	0		
			光熱水費	210,714	水道使用料	
			動力費	25,341,903	電気代	
			燃料費	26,630	公用車ガソリン代	
			修繕費	8,074,700	処理場機器修繕費	
			手数料	11,946,118	汚泥処理手数料等	
			委託料	65,091,405	処理施設保守点検委託等	
			工事請負費	0		
			薬品費	1,648,000	処理場分薬品代	
			業務費		1,133,086	
備用品費				0		

令和5年度 収益費用明細書

コミュニティ・プラント事業

(単位:円 消費税及び地方消費税抜)

款	項	目	節	金額	説明
	総係費	印刷製本費		0	
		通信運搬費		0	
		負担金	1,133,086	水洗化促進補助金・使用料徴収事務負担金等	
			638,541		
		旅費	0		
		備用品費	0		
		修繕費	0		
		委託料	186,040	企業会計システム保守委託料等	
		手数料	20,000	決済データ伝送手数料等	
		賃借料	64,546	執務室借上料	
		負担金	147,273	執務室使用経費負担金等	
		補償金	0		
		会費分担金	30,000	廃棄物処理施設協議会負担金	
		保険料	190,682	建物共済保険料等	
		貸倒引当金繰入額	0		
		減価償却費		196,138,076	
			有形固定資産減価償却費	196,138,076	
	資産減耗費		0		
		固定資産除却費	0		
	営業外費用			387,186	
		支払利息及び企業債取扱諸費		387,186	
			企業債利息	143,266	
			長期借入金利息	200,000	
			一時借入金利息	0	
			リース債務利息	43,920	マンホールポンプ通信機器リースに係る利息
		雑支出		0	
			雑支出	0	
特別損失				0	
		過年度損益修正損		0	
	過年度損益修正損		0		
	その他特別損失		0		
その他特別損失		0			

資本的收入支出明細書

全事業計

(単位:円 消費税及び地方消費税抜)

款	項	目	節	金額	令和5年度分	継続費通次繰越及び予算繰越
資本的收入				1,062,688,820	769,195,820	293,493,000
	企業債			677,100,000	496,000,000	181,100,000
		企業債		677,100,000	496,000,000	181,100,000
			下水道債	677,100,000	496,000,000	181,100,000
	出資金			211,967,000	211,967,000	0
		他会計出資金		211,967,000	211,967,000	0
			他会計出資金	211,967,000	211,967,000	0
	補助金			152,034,000	39,641,000	112,393,000
		国庫補助金		145,393,000	33,000,000	112,393,000
			国庫補助金	145,393,000	33,000,000	112,393,000
		県補助金		825,000	825,000	0
			県補助金	825,000	825,000	0
		他会計補助金		5,816,000	5,816,000	0
			他会計補助金	5,816,000	5,816,000	0
	工事負担金			21,587,820	21,587,820	0
		工事負担金		21,587,820	21,587,820	0
			受益者負担金	21,587,820	21,587,820	0
資本の支出				1,814,704,405	1,501,703,132	313,001,273
	建設改良費			418,978,897	105,977,624	313,001,273
		管渠施設費		401,336,438	88,335,165	313,001,273
			給料	4,115,100	4,115,100	0
			手当	2,068,724	2,068,724	0
			法定福利費	1,883,971	1,883,971	0
			旅費	7,692	7,692	0
			備用品費	26,000	26,000	0
			印刷製本費	0	0	0
			修繕費	0	0	0
			手数料	0	0	0
			委託料	40,195,000	28,886,727	11,308,273
			賃借料	361,886	361,886	0

資本的收入支出明細書

全事業計

(単位:円 消費税及び地方消費税抜)

款	項	目	節	金額	令和5年度分	継続費通次繰越及び予算繰越
			工事請負費	322,317,000	20,624,000	301,693,000
			用地費	0	0	0
			補償金	0	0	0
			負担金	30,361,065	30,361,065	0
		処理場整備費		8,000,000	8,000,000	0
			委託料	8,000,000	8,000,000	0
		固定資産購入費		9,642,459	9,642,459	0
			備品購入費	0	0	0
			機械及び装置購入費	630,000	630,000	0
			リース債務支払額	9,012,459	9,012,459	0
	企業債償還金			1,295,725,508	1,295,725,508	0
		企業債償還金		1,295,725,508	1,295,725,508	0
			元金償還金	1,295,725,508	1,295,725,508	0
	他会計からの長期借入金償還金			100,000,000	100,000,000	0
		他会計からの長期借入金償還金		100,000,000	100,000,000	0
			元金償還金	100,000,000	100,000,000	0

資本の収入支出明細書

公共下水道事業 (単位:円 消費税及び地方消費税抜)

款	項	目	節	金額	令和5年度分	継続費進次繰越 及び予算繰越
資本の収入				728,749,820	435,256,820	293,493,000
	企業債			449,200,000	268,100,000	181,100,000
		企業債		449,200,000	268,100,000	181,100,000
			下水道債	449,200,000	268,100,000	181,100,000
	出資金			112,329,000	112,329,000	0
		他会計出資金		112,329,000	112,329,000	0
			他会計出資金	112,329,000	112,329,000	0
	補助金			145,633,000	33,240,000	112,393,000
		国庫補助金		145,393,000	33,000,000	112,393,000
			国庫補助金	145,393,000	33,000,000	112,393,000
		他会計補助金		240,000	240,000	0
			他会計補助金	240,000	240,000	0
	工事負担金			21,587,820	21,587,820	0
		工事負担金		21,587,820	21,587,820	0
			受益者負担金	21,587,820	21,587,820	0
資本の支出				1,309,291,821	996,290,548	313,001,273
	建設改良費			405,952,574	92,951,301	313,001,273
		管渠施設費		401,336,438	88,335,165	313,001,273
			給料	4,115,100	4,115,100	0
			手当	2,068,724	2,068,724	0
			法定福利費	1,883,971	1,883,971	0
			旅費	7,692	7,692	0
			備用品費	26,000	26,000	0
			印刷製本費	0	0	0
			修繕費	0	0	0
			手数料	0	0	0
			委託料	40,195,000	28,886,727	11,308,273
			賃借料	361,886	361,886	0
			工事請負費	322,317,000	20,624,000	301,693,000
			用地費	0	0	0
			補償金	0	0	0
			負担金	30,361,065	30,361,065	0

資本の収入支出明細書

公共下水道事業 (単位:円 消費税及び地方消費税抜)

款	項	目	節	金額	令和5年度分	継続費進次繰越 及び予算繰越
		固定資産購入費		4,616,136	4,616,136	0
			機械及び装置購入費	0	0	0
			備品購入費	0	0	0
			リース債務支払額	4,616,136	4,616,136	0
	企業債償還金			803,339,247	803,339,247	0
		企業債償還金		803,339,247	803,339,247	0
			元金償還金	803,339,247	803,339,247	0
	他会計からの 長期借入金償還金			100,000,000	100,000,000	0
		他会計からの 長期借入金償還金		100,000,000	100,000,000	0
			元金償還金	100,000,000	100,000,000	0

資本的收入支出明細書

農業集落排水事業

(単位:円 消費税及び地方消費税抜)

款	項	目	節	金額	令和5年度分	継続費通次繰越 及び予算繰越		
資本的收入				318,892,000	318,892,000	0		
	企業債			220,000,000	220,000,000	0		
		企業債			220,000,000	220,000,000	0	
			農集排水事業債			220,000,000	220,000,000	0
	出資金				98,892,000	98,892,000	0	
		他会計出資金			98,892,000	98,892,000	0	
			他会計出資金			98,892,000	98,892,000	0
資本の支出				486,176,775	486,176,775	0		
	建設改良費			1,157,565	1,157,565	0		
		固定資産購入費			1,157,565	1,157,565	0	
			機械及び装置購入費			630,000	630,000	0
			リース債務支払額			527,565	527,565	0
	企業債償還金				485,019,210	485,019,210	0	
		企業債償還金			485,019,210	485,019,210	0	
			元金償還金			485,019,210	485,019,210	0

資本的收入支出明細書

コミュニティ・プラント事業

(単位:円 消費税及び地方消費税抜)

款	項	目	節	金額	令和5年度分	継続費通次繰越 及び予算繰越	
資本的收入				15,047,000	15,047,000	0	
	企業債			7,900,000	7,900,000	0	
		企業債			7,900,000	7,900,000	0
			一般廃棄物処理事業債			7,900,000	7,900,000
	出資金				746,000	746,000	0
		他会計出資金			746,000	746,000	0
			他会計出資金			746,000	746,000
	補助金				6,401,000	6,401,000	0
		県補助金			825,000	825,000	0
			県補助金			825,000	825,000
他会計補助金				5,576,000	5,576,000	0	
他会計補助金				5,576,000	5,576,000	0	
資本の支出				19,235,809	19,235,809	0	
	建設改良費			11,868,758	11,868,758	0	
		処理場整備費			8,000,000	8,000,000	0
			委託料			8,000,000	8,000,000
		固定資産購入費			3,868,758	3,868,758	0
			機械及び装置購入費			0	0
	リース債務支払額				3,868,758	3,868,758	0
	企業債償還金				7,367,051	7,367,051	0
		企業債償還金			7,367,051	7,367,051	0
			元金償還金			7,367,051	7,367,051

固定資産明細書

有形固定資産

(単位:円)

資産の種類	年度当初現在	当年度増加額	当年度減少額	年度末現在高	年度当初額	当年度増加額	当年度減少額	年度末現在高	減価償却累計額	年度末現在高	年度末現在高
土地	公共	116,741,989			116,741,989						116,741,989
	農業	98,557,358			98,557,358						98,557,358
	計	80,176,620			80,176,620						80,176,620
建物	公共	295,475,967			295,475,967						295,475,967
	農業	184,593,314			184,593,314						184,593,314
	計	674,035,514			674,035,514						674,035,514
構築物	公共	480,980,713			480,980,713						480,980,713
	農業	1,339,609,541			1,339,609,541						1,339,609,541
	計	32,248,226,413			32,248,226,413						32,248,226,413
機械及び装置	公共	10,907,109,850			10,907,109,850						10,907,109,850
	農業	8,041,714,748			8,041,714,748						8,041,714,748
	計	51,197,051,011			51,197,051,011						51,197,051,011
車両運搬具	公共	1,633,298,004			1,633,298,004						1,633,298,004
	農業	2,203,439,526			2,203,439,526						2,203,439,526
	計	2,301,830,073			2,301,830,073						2,301,830,073
工具器具及び備品	公共	6,138,567,803			6,138,567,803						6,138,567,803
	農業	1,353,071			1,353,071						1,353,071
	計	1,157,550			1,157,550						1,157,550
リース資産	公共	2,510,621			2,510,621						2,510,621
	農業	23,688,979			23,688,979						23,688,979
	計	1,936,439			1,936,439						1,936,439
建設仮勘定	公共	26,952,081			26,952,081						26,952,081
	農業	41,897,561			41,897,561						41,897,561
	計	4,788,293			4,788,293						4,788,293
合計	公共	35,114,146			35,114,146						35,114,146
	農業	81,800,000			81,800,000						81,800,000
	計	155,822,548			155,822,548						155,822,548
地上権	公共	155,822,548			155,822,548						155,822,548
	農業	380,948,226			380,948,226						380,948,226
	計	34,405,621,879			34,405,621,879						34,405,621,879
施設利用権	公共	13,889,866,980			13,889,866,980						13,889,866,980
	農業	10,942,300,513			10,942,300,513						10,942,300,513
	計	59,237,789,372			59,237,789,372						59,237,789,372
合計	公共	376,408,576			376,408,576						376,408,576
	農業	26,066,232,776			26,066,232,776						26,066,232,776
	計	54,010,517			54,010,517						54,010,517

無形固定資産

(単位:円)

資産の種類	年度当初現在	当年度増加額	当年度減少額	年度末現在高	年度当初額	当年度増加額	当年度減少額	年度末現在高	減価償却累計額	年度末現在高
地上権	公共	2,273,378			2,273,378					2,273,378
	農業									
	計	2,273,378			2,273,378					2,273,378
施設利用権	公共	485,675,721			485,675,721					485,675,721
	農業									
	計	485,675,721			485,675,721					485,675,721
合計	公共	487,949,099			487,949,099					487,949,099
	農業									
	計	487,949,099			487,949,099					487,949,099

企業債明細書

企業債明細書

(令和6年3月31日現在)

(単位：円、%)

種 類	発行年月日	発行総額	償 還 高		未償還残高	利 率	償還終期	備 考
			当年度償還高	償還高累計				
財政融資資金	H 06.05.27	102,100,000	6,494,686	102,100,000	0	4.30	R06.03.25	公共(流域)
財政融資資金	H 07.05.26	52,800,000	3,094,369	49,585,352	3,214,648	3.85	R07.03.25	公共(流域)
地公団体金融機構	H 08.05.16	36,000,000	2,222,604	36,000,000	0	3.45	R06.03.20	公共(流域)
財政融資資金	H 08.05.27	72,900,000	3,966,862	64,553,551	8,346,449	3.40	R08.03.25	公共(流域)
財政融資資金	H 09.05.26	57,900,000	2,872,100	48,824,821	9,075,179	2.60	R09.03.25	公共(流域)
地公団体金融機構	H 09.05.30	27,200,000	1,515,555	25,644,017	1,555,983	2.65	R07.03.20	公共(流域)
財政融資資金	H 10.05.25	50,300,000	2,335,109	40,480,676	9,819,324	2.00	R10.03.25	公共(流域)
地公団体金融機構	H 10.05.28	26,300,000	1,366,847	23,479,134	2,820,866	2.10	R08.03.20	公共(流域)
財政融資資金	H 11.05.25	58,200,000	2,601,445	44,511,224	13,688,776	1.70	R11.03.25	公共(流域)
地公団体金融機構	H 11.05.28	30,500,000	1,519,732	25,773,938	4,726,062	1.80	R09.03.20	公共(流域)
財政融資資金	H 12.05.26	33,400,000	1,490,048	23,809,265	9,590,735	2.00	R12.03.25	公共(流域)
地公団体金融機構	H 12.05.30	17,000,000	842,254	13,458,254	3,541,746	2.00	R10.03.20	公共(流域)
財政融資資金	H 13.03.26	51,300,000	2,207,591	34,821,351	16,478,649	1.60	R13.03.01	公共(流域)
地公団体金融機構	H 13.03.29	24,600,000	1,176,477	18,409,389	6,190,611	1.70	R11.03.20	公共(流域)
財政融資資金	H 14.03.25	69,100,000	2,979,580	42,763,923	26,336,077	2.20	R13.03.01	公共(流域)
地公団体金融機構	H 14.03.28	34,400,000	1,651,117	23,697,375	10,702,625	2.20	R12.03.20	公共(流域)
地公団体金融機構	H 15.03.28	119,000,000	5,410,485	79,258,668	39,741,332	1.20	R13.03.20	公共(流域)
地公団体金融機構	H 16.03.30	125,800,000	5,743,537	75,723,504	50,076,496	1.90	R14.03.20	公共(流域)
地公団体金融機構	H 17.03.30	115,200,000	5,172,592	63,445,812	51,754,188	2.10	R15.03.20	公共(流域)
地公団体金融機構	H 18.03.30	26,500,000	1,165,155	13,479,496	13,020,504	2.00	R16.03.20	公共(流域)
財政融資資金	H 19.03.26	7,500,000	290,491	3,115,604	4,384,396	2.10	R19.03.01	公共(流域)
財政融資資金	H 20.03.25	7,900,000	299,657	2,975,787	4,924,213	2.10	R20.03.01	公共(流域)
財政融資資金	H 21.03.25	23,100,000	864,975	7,955,863	15,144,137	1.90	R21.03.01	公共(流域)
財政融資資金	H 22.03.25	26,500,000	964,048	7,992,492	18,507,508	2.10	R22.03.01	公共(流域)
地公団体金融機構	H 23.03.30	22,100,000	796,817	5,971,892	16,128,108	1.90	R23.03.20	公共(流域)
地公団体金融機構	H 24.03.27	19,900,000	713,791	4,751,852	15,148,148	1.70	R24.03.20	公共(流域)
地公団体金融機構	H 25.03.26	27,000,000	967,107	5,591,671	21,408,329	1.50	R25.03.20	公共(流域)
地公団体金融機構	H 25.03.28	4,900,000	175,512	1,014,785	3,885,215	1.50	R25.03.20	公共(流域)
財政融資資金	H 27.03.25	18,100,000	647,679	2,544,865	15,555,135	1.20	R27.03.01	公共(流域)
財政融資資金	H 28.03.25	18,300,000	695,891	2,077,294	16,222,706	0.50	R28.03.01	公共(流域)
財政融資資金	H 29.03.27	21,900,000	548,892	1,093,418	20,806,582	0.80	R39.03.01	公共(流域)

(令和6年3月31日現在)

(単位：円、%)

種 類	発行年月日	発行総額	償 還 高		未償還残高	利 率	償還終期	備 考
			当年度償還高	償還高累計				
財政融資資金	H 30.03.26	44,800,000	1,133,805	1,133,805	43,666,195	0.70	R40.03.01	公共(流域)
財政融資資金	H 31.03.25	13,400,000	0	0	13,400,000	0.60	R41.03.01	公共(流域)
財政融資資金	R 02.03.25	6,700,000	0	0	6,700,000	0.30	R42.03.01	公共(流域)
財政融資資金	R 02.03.25	34,800,000	0	0	34,800,000	0.30	R42.03.01	公共(流域)
財政融資資金	R 03.03.25	68,200,000	0	0	68,200,000	0.60	R43.03.01	公共(流域)
財政融資資金	R 04.03.25	58,700,000	0	0	58,700,000	0.80	R44.03.01	公共(流域)
財政融資資金	R 05.03.27	61,800,000	0	0	61,800,000	1.40	R45.03.01	公共(流域)
財政融資資金	R 06.03.25	28,000,000	0	0	28,000,000	1.60	R46.03.01	公共(流域)
財政融資資金	R 06.03.25	33,100,000	0	0	33,100,000	1.60	R46.03.01	公共(流域)
公共(流域)計		1,677,200,000	63,926,810	896,039,078	781,160,922			

(令和6年3月31日現在)

(単位：円、%)

種 類	発行年月日	発行総額	償 還 高		未償還残高	利 率	償還終期	備 考
			当年度償還高	償還高累計				
財政融資資金	H 07.01.31	177,400,000	11,504,533	171,442,007	5,957,993	4.75	R06.09.25	公共(公共)
簡易保険局	H 07.01.31	175,800,000	11,400,772	169,895,743	5,904,257	4.75	R06.09.30	公共(公共)
簡易保険局	H 07.05.25	7,400,000	433,680	6,949,462	450,538	3.85	R07.03.31	公共(公共)
財政融資資金	H 07.05.26	245,100,000	14,364,201	230,177,454	14,922,546	3.85	R07.03.25	公共(公共)
地公団体金融機構	H 08.05.16	1,500,000	92,608	1,500,000	0	3.45	R06.03.20	公共(公共)
地公団体金融機構	H 08.05.16	50,200,000	3,099,298	50,200,000	0	3.45	R06.03.20	公共(公共)
財政融資資金	H 08.05.27	88,400,000	4,810,297	78,278,930	10,121,070	3.40	R08.03.25	公共(公共)
簡易保険局	H 08.05.30	60,600,000	3,297,557	53,661,800	6,938,200	3.40	R08.03.31	公共(公共)
地公団体金融機構	H 09.05.30	16,600,000	924,934	15,650,392	949,608	2.65	R07.03.20	公共(公共)
地公団体金融機構	H 09.05.30	35,400,000	1,972,450	33,374,934	2,025,066	2.65	R07.03.20	公共(公共)
財政融資資金	H 09.12.25	2,000,000	95,163	1,650,044	349,956	2.20	R09.09.25	公共(公共)
簡易保険局	H 09.12.26	109,000,000	5,186,375	89,927,413	19,072,587	2.20	R09.09.30	公共(公共)
財政融資資金	H 10.05.25	8,900,000	413,170	7,162,586	1,737,414	2.00	R10.03.25	公共(公共)
地公団体金融機構	H 10.05.28	4,600,000	238,112	4,108,955	491,045	2.05	R08.03.20	公共(公共)
地公団体金融機構	H 11.05.28	10,200,000	508,238	8,619,481	1,580,519	1.80	R09.03.20	公共(公共)
地公団体金融機構	H 11.05.28	2,900,000	143,983	2,452,688	447,312	1.75	R09.03.20	公共(公共)
地公団体金融機構	H 12.03.30	14,500,000	718,393	11,479,101	3,020,899	2.00	R10.03.20	公共(公共)



企業債明細書

企業債明細書

(令和6年3月31日現在)

(単位：円、%)

種類	発行年月日	発行総額	償還高		未償還残高	利率	償還終期	備考
			当年度償還高	償還高累計				
地公団体金融機構	H 12.03.30	1,700,000	84,225	1,345,825	354,175	2.00	R10.03.20	公共(公共)
簡易保険局	H 12.03.31	56,000,000	2,498,284	39,919,727	16,080,273	2.00	R12.03.31	公共(公共)
地公団体金融機構	H 12.05.30	9,100,000	450,853	7,204,124	1,895,876	2.00	R10.03.20	公共(公共)
地公団体金融機構	H 12.05.30	1,600,000	79,271	1,266,659	333,341	2.00	R10.03.20	公共(公共)
地公団体金融機構	H 13.03.29	1,600,000	76,319	1,199,012	400,988	1.65	R11.03.20	公共(公共)
地公団体金融機構	H 13.03.29	13,900,000	664,757	10,402,053	3,497,947	1.70	R11.03.20	公共(公共)
地公団体金融機構	H 13.03.29	21,600,000	1,030,310	16,186,670	5,413,330	1.65	R11.03.20	公共(公共)
地公団体金融機構	H 13.03.29	14,400,000	688,670	10,776,229	3,623,771	1.70	R11.03.20	公共(公共)
簡易保険局	H 13.03.30	51,900,000	2,251,279	36,358,742	15,541,258	1.60	R12.09.30	公共(公共)
簡易保険局	H 14.02.28	83,600,000	3,644,471	53,569,743	30,030,257	2.20	R13.09.30	公共(公共)
財政融資資金	H 14.03.25	9,800,000	422,574	6,064,927	3,735,073	2.20	R14.03.01	公共(公共)
地公団体金融機構	H 14.03.28	3,100,000	148,792	2,135,519	964,481	2.20	R12.03.20	公共(公共)
地公団体金融機構	H 14.03.28	4,600,000	220,789	3,168,834	1,431,166	2.20	R12.03.20	公共(公共)
地公団体金融機構	H 14.03.28	3,700,000	177,591	2,548,847	1,151,153	2.20	R12.03.20	公共(公共)
地公団体金融機構	H 14.03.28	2,700,000	129,593	1,859,969	840,031	2.20	R12.03.20	公共(公共)
簡易保険局	H 14.11.29	26,400,000	1,112,152	16,146,465	10,253,535	1.70	R14.09.30	公共(公共)
地公団体金融機構	H 14.11.29	1,400,000	65,275	947,681	452,319	1.70	R12.09.20	公共(公共)
地公団体金融機構	H 14.11.29	5,100,000	237,789	3,452,265	1,647,735	1.70	R12.09.20	公共(公共)
地公団体金融機構	H 15.03.28	6,700,000	304,624	4,462,464	2,237,536	1.20	R13.03.20	公共(公共)
地公団体金融機構	H 15.03.28	7,700,000	350,090	5,128,502	2,571,498	1.20	R13.03.20	公共(公共)
地公団体金融機構	H 16.03.30	38,300,000	1,748,629	23,054,138	15,245,862	1.90	R14.03.20	公共(公共)
地公団体金融機構	H 16.03.30	29,500,000	1,346,855	17,757,101	11,742,899	1.90	R14.03.20	公共(公共)
地公団体金融機構	H 16.03.30	141,100,000	6,442,075	84,933,120	56,166,880	1.90	R14.03.20	公共(公共)
簡易保険局	H 16.03.31	17,100,000	704,497	9,227,309	7,872,691	2.00	R16.03.31	公共(公共)
地公団体金融機構	H 17.03.30	58,800,000	2,640,177	32,383,800	26,416,200	2.10	R15.03.20	公共(公共)
地公団体金融機構	H 17.03.30	126,500,000	5,679,972	69,669,229	56,830,771	2.10	R15.03.20	公共(公共)
地公団体金融機構	H 17.11.30	54,800,000	2,435,005	28,944,108	25,855,892	2.10	R15.09.20	公共(公共)
地公団体金融機構	H 18.03.30	12,200,000	536,411	6,205,656	5,994,344	2.00	R16.03.20	公共(公共)
但陽信用金庫	H 21.03.10	27,000,000	1,590,000	19,875,000	7,125,000	1.79	R10.09.25	公共(公共)
兵庫みらい農協	H 22.03.10	64,000,000	3,778,000	43,447,000	20,553,000	2.12	R11.09.25	公共(公共)
兵庫みらい農協	H 23.03.25	84,000,000	4,940,000	49,400,000	34,600,000	1.60	R13.03.25	公共(公共)

(令和6年3月31日現在)

(単位：円、%)

種類	発行年月日	発行総額	償還高		未償還残高	利率	償還終期	備考
			当年度償還高	償還高累計				
地公団体金融機構	H 24.03.27	85,000,000	4,988,342	42,485,875	42,514,125	1.40	R14.03.20	公共(公共)
地公団体金融機構	H 25.03.26	83,000,000	4,822,120	37,135,622	45,864,378	1.10	R15.03.20	公共(公共)
地公団体金融機構	H 25.03.26	3,700,000	132,529	766,267	2,933,733	1.50	R25.03.20	公共(公共)
地公団体金融機構	H 26.03.25	5,800,000	206,452	1,004,053	4,795,947	1.40	R26.03.20	公共(公共)
地公団体金融機構	H 26.03.25	81,000,000	4,665,019	31,698,703	49,301,297	1.00	R16.03.20	公共(公共)
財政融資資金	H 27.03.25	80,000,000	2,862,670	11,248,022	68,751,978	1.20	R27.03.01	公共(公共)
地公団体金融機構	H 27.03.24	73,000,000	4,189,281	24,641,239	48,358,761	0.80	R17.03.20	公共(公共)
財政融資資金	H 28.03.25	29,200,000	1,110,386	3,314,590	25,885,410	0.50	R28.03.01	公共(公共)
財政融資資金	H 28.03.25	75,000,000	4,376,419	21,794,872	53,205,128	0.20	R18.03.01	公共(公共)
財政融資資金	H 29.03.27	101,000,000	5,852,158	23,303,741	77,696,259	0.30	R19.03.01	公共(公共)
財政融資資金	H 29.03.27	129,500,000	3,245,727	6,465,642	123,034,358	0.80	R39.03.01	公共(公共)
財政融資資金	H 30.03.26	100,000,000	5,776,873	17,278,795	82,721,205	0.30	R20.03.01	公共(公共)
財政融資資金	H 30.03.26	211,021,000	5,340,545	5,340,658	205,680,342	0.70	R40.03.01	公共(公共)
兵庫県信用組合	H 31.03.25	40,300,000	4,476,000	17,904,000	22,396,000	0.18	R11.03.01	公共(公共)
財政融資資金	H 31.03.25	38,700,000	2,244,730	4,484,978	34,215,022	0.20	R21.03.01	公共(公共)
財政融資資金	H 31.03.25	158,600,000	0	0	158,600,000	0.60	R41.03.01	公共(公共)
財政融資資金	R 02.03.25	60,000,000	3,501,255	3,501,255	56,498,745	0.10	R22.03.01	公共(公共)
財政融資資金	R 02.03.25	79,700,000	0	0	79,700,000	0.30	R42.03.01	公共(公共)
財政融資資金	R 03.03.25	40,000,000	0	0	40,000,000	0.30	R23.03.01	公共(公共)
財政融資資金	R 03.03.25	29,900,000	0	0	29,900,000	0.60	R43.03.01	公共(公共)
財政融資資金	R 04.03.25	27,900,000	0	0	27,900,000	0.80	R44.03.01	公共(公共)
財政融資資金	R 05.03.27	7,000,000	0	0	7,000,000	1.40	R45.03.01	公共(公共)
財政融資資金	R 06.03.25	181,100,000	0	0	181,100,000	1.60	R46.03.01	公共(公共)
公共(公共)計		3,710,821,000	163,473,599	1,797,940,020	1,912,880,980			

企業債明細書

企業債明細書

(令和6年3月31日現在)

(単位：円、%)

種類	発行年月日	発行総額	償還高		未償還残高	利率	償還終期	備考
			当年度償還高	償還高累計				
財政融資資金	H 07.03.27	51,800,000	3,253,766	48,393,175	3,406,825	4.65	R07.03.01	公共(特環)
財政融資資金	H 07.09.25	30,400,000	1,660,628	27,806,486	2,593,514	3.25	R07.09.01	公共(特環)
地公団体金融機構	H 08.05.16	65,700,000	4,056,252	65,700,000	0	3.45	R06.03.20	公共(特環)
地公団体金融機構	H 08.05.16	225,500,000	13,922,146	225,500,000	0	3.45	R06.03.20	公共(特環)
財政融資資金	H 08.11.29	782,400,000	40,904,800	674,459,624	107,940,376	3.10	R08.09.25	公共(特環)
地公団体金融機構	H 08.11.29	40,200,000	2,386,047	38,978,268	1,221,732	3.20	R06.09.20	公共(特環)
地公団体金融機構	H 08.11.29	53,900,000	3,184,865	52,269,848	1,630,152	3.15	R06.09.20	公共(特環)
地公団体金融機構	H 09.05.30	44,000,000	2,451,633	41,482,968	2,517,032	2.65	R07.03.20	公共(特環)
地公団体金融機構	H 09.05.30	68,500,000	3,816,746	64,581,440	3,918,560	2.65	R07.03.20	公共(特環)
地公団体金融機構	H 09.05.30	2,000,000	111,439	1,885,589	114,411	2.65	R07.03.20	公共(特環)
財政融資資金	H 09.12.25	327,500,000	15,582,916	270,194,749	57,305,251	2.20	R09.09.25	公共(特環)
地公団体金融機構	H 09.12.25	4,300,000	229,671	3,945,493	354,507	2.30	R07.09.20	公共(特環)
地公団体金融機構	H 09.12.25	30,100,000	1,600,951	27,630,397	2,469,603	2.25	R07.09.20	公共(特環)
地公団体金融機構	H 10.05.28	217,000,000	11,232,700	193,835,481	23,164,519	2.05	R08.03.20	公共(特環)
地公団体金融機構	H 10.05.28	32,700,000	1,699,464	29,192,687	3,507,313	2.10	R08.03.20	公共(特環)
財政融資資金	H 10.11.30	530,800,000	22,980,743	424,209,153	106,590,847	1.10	R10.09.25	公共(特環)
地公団体金融機構	H 10.11.30	4,100,000	196,723	3,597,771	502,229	1.20	R08.09.20	公共(特環)
地公団体金融機構	H 10.11.30	21,600,000	1,032,288	18,966,892	2,633,108	1.15	R08.09.20	公共(特環)
地公団体金融機構	H 11.05.28	21,900,000	1,091,217	18,506,533	3,393,467	1.80	R09.03.20	公共(特環)
地公団体金融機構	H 11.05.28	262,400,000	13,027,947	221,926,069	40,473,931	1.75	R09.03.20	公共(特環)
財政融資資金	H 12.03.27	741,400,000	33,075,495	528,508,650	212,891,350	2.00	R12.03.01	公共(特環)
地公団体金融機構	H 12.03.30	22,700,000	1,124,657	17,970,729	4,729,271	2.00	R10.03.20	公共(特環)
地公団体金融機構	H 12.03.30	81,600,000	4,042,818	64,599,622	17,000,378	2.00	R10.03.20	公共(特環)
地公団体金融機構	H 12.05.30	17,700,000	876,935	14,012,418	3,687,582	2.00	R10.03.20	公共(特環)
地公団体金融機構	H 12.05.30	137,900,000	6,832,165	109,170,195	28,729,805	2.00	R10.03.20	公共(特環)
財政融資資金	H 13.03.26	400,300,000	17,226,100	271,715,135	128,584,865	1.60	R13.03.01	公共(特環)
地公団体金融機構	H 13.03.29	29,300,000	1,397,596	21,956,918	7,343,082	1.65	R11.03.20	公共(特環)
地公団体金融機構	H 13.03.29	17,400,000	832,142	13,021,274	4,378,726	1.70	R11.03.20	公共(特環)
地公団体金融機構	H 13.03.29	173,200,000	8,261,559	129,793,113	43,406,887	1.65	R11.03.20	公共(特環)
地公団体金融機構	H 13.03.29	33,100,000	1,582,983	24,770,357	8,329,643	1.70	R11.03.20	公共(特環)
財政融資資金	H 14.03.25	587,600,000	25,337,211	363,648,063	223,951,937	2.20	R14.03.01	公共(特環)

(令和6年3月31日現在)

(単位：円、%)

種類	発行年月日	発行総額	償還高		未償還残高	利率	償還終期	備考
			当年度償還高	償還高累計				
地公団体金融機構	H 14.03.28	26,800,000	1,286,335	18,461,909	8,338,091	2.20	R12.03.20	公共(特環)
地公団体金融機構	H 14.03.28	47,700,000	2,289,485	32,859,443	14,840,557	2.20	R12.03.20	公共(特環)
地公団体金融機構	H 14.03.28	66,800,000	3,206,238	46,016,995	20,783,005	2.20	R12.03.20	公共(特環)
地公団体金融機構	H 14.03.28	121,100,000	5,812,507	83,423,028	37,676,972	2.20	R12.03.20	公共(特環)
財政融資資金	H 15.03.25	492,700,000	20,352,387	298,143,896	194,556,104	1.20	R15.03.01	公共(特環)
地公団体金融機構	H 15.03.28	20,300,000	922,965	13,520,596	6,779,404	1.20	R13.03.20	公共(特環)
地公団体金融機構	H 15.03.28	39,000,000	1,773,184	25,975,529	13,024,471	1.20	R13.03.20	公共(特環)
地公団体金融機構	H 15.03.28	362,400,000	16,476,973	241,372,621	121,027,379	1.20	R13.03.20	公共(特環)
財政融資資金	H 16.03.25	432,000,000	17,797,808	233,110,942	198,889,058	2.00	R16.03.01	公共(特環)
地公団体金融機構	H 16.03.30	200,300,000	9,144,917	120,567,710	79,732,290	1.90	R14.03.20	公共(特環)
財政融資資金	H 17.03.25	1,064,000,000	42,969,232	527,050,636	536,949,364	2.10	R17.03.01	公共(特環)
財政融資資金	H 18.03.27	203,000,000	8,028,592	92,357,637	110,642,363	2.10	R18.03.01	公共(特環)
財政融資資金	H 19.03.26	691,500,000	26,667,029	289,012,548	402,487,452	2.10	R19.03.01	公共(特環)
財政融資資金	H 20.03.25	802,600,000	30,443,684	302,324,928	500,275,072	2.10	R20.03.01	公共(特環)
但賜信用金庫	H 21.03.10	70,000,000	4,116,000	51,450,000	18,550,000	1.79	R10.09.25	公共(特環)
財政融資資金	H 21.03.25	384,400,000	14,393,786	132,391,031	252,008,969	1.90	R21.03.01	公共(特環)
兵庫みらい農協	H 22.03.10	90,000,000	5,294,000	60,881,000	29,119,000	2.12	R11.09.25	公共(特環)
財政融資資金	H 22.03.25	159,500,000	5,802,478	48,105,754	111,394,246	2.10	R12.03.01	公共(特環)
兵庫みらい農協	H 23.03.25	115,000,000	6,760,000	67,600,000	47,400,000	1.60	R13.03.25	公共(特環)
地公団体金融機構	H 24.03.27	122,000,000	7,159,736	60,979,731	61,020,269	1.40	R14.03.20	公共(特環)
地公団体金融機構	H 25.03.26	142,000,000	8,249,893	63,533,234	78,466,766	1.10	R15.03.20	公共(特環)
地公団体金融機構	H 26.03.25	173,000,000	9,963,559	67,702,171	105,297,829	1.00	R16.03.20	公共(特環)
地公団体金融機構	H 27.03.24	193,000,000	11,075,771	65,147,389	127,852,611	0.80	R17.03.20	公共(特環)
財政融資資金	H 28.03.25	205,000,000	11,962,212	59,572,651	145,427,349	0.20	R18.03.01	公共(特環)
財政融資資金	H 29.03.27	242,000,000	14,022,003	55,836,686	186,163,314	0.30	R19.03.01	公共(特環)
財政融資資金	H 29.03.27	12,700,000	318,306	634,083	12,065,917	0.80	R39.03.01	公共(特環)
財政融資資金	H 30.03.26	250,000,000	14,442,182	43,196,988	206,803,012	0.30	R20.03.01	公共(特環)
財政融資資金	H 31.03.25	259,000,000	15,022,871	30,015,741	228,984,259	0.20	R21.03.01	公共(特環)
財政融資資金	H 31.03.25	15,000,000	0	0	15,000,000	0.60	R41.03.01	公共(特環)
財政融資資金	R 02.03.25	260,000,000	15,172,102	15,172,102	244,827,898	0.10	R22.03.01	公共(特環)
財政融資資金	R 02.03.25	35,200,000	0	0	35,200,000	0.30	R42.03.01	公共(特環)

企業債明細書

企業債明細書

(令和6年 3月31日現在)

(単位：円、%)

種 類	発行年月日	発行総額	償 還 高		未償還残高	利 率	償還終期	備 考
			当年度償還高	償還高累計				
財政融資資金	R 03.03.25	250,000,000	0	0	250,000,000	0.30	R23.03.01	公共(特環)
財政融資資金	R 03.03.25	53,700,000	0	0	53,700,000	0.60	R43.03.01	公共(特環)
財政融資資金	R 04.03.25	214,000,000	0	0	214,000,000	0.50	R24.03.01	公共(特環)
財政融資資金	R 04.03.25	199,900,000	0	0	199,900,000	0.80	R44.03.01	公共(特環)
財政融資資金	R 04.03.25	1,500,000	0	0	1,500,000	0.80	R44.03.01	公共(特環)
財政融資資金	R 05.03.27	220,000,000	0	0	220,000,000	1.00	R25.03.01	公共(特環)
財政融資資金	R 06.03.25	235,000,000	0	0	235,000,000	1.10	R26.03.01	公共(特環)
公共(特環)計		13,531,100,000	575,938,838	7,158,646,076	6,372,453,924			

(令和6年 3月31日現在)

(単位：円、%)

種 類	発行年月日	発行総額	償 還 高		未償還残高	利 率	償還終期	備 考
			当年度償還高	償還高累計				
財政融資資金	H 06.01.25	252,800,000	7,769,039	252,800,000	0	3.85	R05.09.25	農業集落排水
財政融資資金	H 07.03.27	383,500,000	24,089,178	358,277,654	25,222,346	4.65	R07.03.01	農業集落排水
財政融資資金	H 08.03.14	225,900,000	12,043,100	200,654,624	25,245,376	3.15	R08.03.01	農業集落排水
地公団体金融機構	H 08.03.22	14,000,000	848,257	14,000,000	0	3.25	R06.03.20	農業集落排水
地公団体金融機構	H 08.05.16	133,200,000	8,223,636	133,200,000	0	3.45	R06.03.20	農業集落排水
地公団体金融機構	H 08.05.16	51,900,000	3,204,254	51,900,000	0	3.45	R06.03.20	農業集落排水
財政融資資金	H 09.03.25	448,800,000	22,599,596	377,105,527	71,694,473	2.80	R09.03.01	農業集落排水
地公団体金融機構	H 09.03.26	36,100,000	2,055,554	33,984,403	2,115,597	2.90	R07.03.20	農業集落排水
地公団体金融機構	H 09.05.30	86,000,000	4,791,828	81,080,348	4,919,652	2.65	R07.03.20	農業集落排水
地公団体金融機構	H 09.05.30	74,100,000	4,128,773	69,861,090	4,238,910	2.65	R07.03.20	農業集落排水
財政融資資金	H 10.03.25	386,500,000	18,066,496	310,338,770	76,161,230	2.10	R10.03.01	農業集落排水
地公団体金融機構	H 10.03.30	21,900,000	1,147,289	19,528,724	2,371,276	2.20	R08.03.20	農業集落排水
地公団体金融機構	H 10.05.28	50,000,000	2,598,569	44,637,135	5,362,865	2.10	R08.03.20	農業集落排水
地公団体金融機構	H 10.05.28	129,000,000	6,677,504	115,229,387	13,770,613	2.05	R08.03.20	農業集落排水
財政融資資金	H 11.03.25	367,300,000	16,814,065	277,753,187	89,546,813	2.10	R11.03.01	農業集落排水
地公団体金融機構	H 11.03.30	12,200,000	620,943	10,257,411	1,942,589	2.10	R09.03.20	農業集落排水
地公団体金融機構	H 11.05.28	54,000,000	2,690,673	45,632,546	8,367,454	1.80	R09.03.20	農業集落排水
地公団体金融機構	H 11.05.28	194,500,000	9,656,767	164,499,316	30,000,684	1.75	R09.03.20	農業集落排水
財政融資資金	H 12.03.27	543,200,000	24,233,354	387,221,335	155,978,665	2.00	R12.03.01	農業集落排水

(令和6年 3月31日現在)

(単位：円、%)

種 類	発行年月日	発行総額	償 還 高		未償還残高	利 率	償還終期	備 考
			当年度償還高	償還高累計				
地公団体金融機構	H 12.03.30	36,000,000	1,783,596	28,499,834	7,500,166	2.00	R10.03.20	農業集落排水
地公団体金融機構	H 12.05.30	88,000,000	4,359,903	69,666,258	18,333,742	2.00	R10.03.20	農業集落排水
地公団体金融機構	H 12.05.30	262,200,000	12,990,527	207,573,785	54,626,215	2.00	R10.03.20	農業集落排水
財政融資資金	H 13.03.26	780,000,000	33,565,722	529,447,429	250,552,571	1.60	R13.03.01	農業集落排水
地公団体金融機構	H 13.03.29	45,700,000	2,185,570	34,199,558	11,500,442	1.70	R11.03.20	農業集落排水
地公団体金融機構	H 13.03.29	164,300,000	7,837,033	123,123,606	41,176,394	1.65	R11.03.20	農業集落排水
地公団体金融機構	H 13.03.29	30,900,000	1,477,770	23,123,989	7,776,011	1.70	R11.03.20	農業集落排水
財政融資資金	H 14.03.25	545,900,000	23,539,115	337,841,180	208,058,820	2.20	R14.03.01	農業集落排水
地公団体金融機構	H 14.03.28	65,900,000	3,163,041	45,397,007	20,502,993	2.20	R12.03.20	農業集落排水
地公団体金融機構	H 14.03.28	7,600,000	364,781	5,235,466	2,364,534	2.20	R12.03.20	農業集落排水
地公団体金融機構	H 14.03.28	224,800,000	10,789,856	154,859,593	69,940,407	2.20	R12.03.20	農業集落排水
財政融資資金	H 15.03.25	744,600,000	30,757,839	450,574,273	294,025,727	1.20	R15.03.01	農業集落排水
地公団体金融機構	H 15.03.28	24,600,000	1,118,470	16,384,566	8,215,434	1.20	R13.03.20	農業集落排水
地公団体金融機構	H 15.03.28	85,300,000	3,878,272	56,813,147	28,486,853	1.20	R13.03.20	農業集落排水
地公団体金融機構	H 15.03.28	286,800,000	13,039,724	191,020,051	95,779,949	1.20	R13.03.20	農業集落排水
財政融資資金	H 16.03.25	708,300,000	29,180,991	382,204,815	326,095,185	2.00	R16.03.01	農業集落排水
地公団体金融機構	H 16.03.30	125,400,000	5,725,275	75,482,729	49,917,271	1.90	R14.03.20	農業集落排水
財政融資資金	H 17.03.25	255,100,000	10,302,116	126,363,363	128,736,637	2.10	R17.03.01	農業集落排水
財政融資資金	H 18.03.27	124,500,000	4,923,940	56,642,984	67,857,016	2.10	R18.03.01	農業集落排水
財政融資資金	H 18.03.27	267,500,000	10,579,548	121,702,797	145,797,203	2.10	R18.03.01	農業集落排水
但陽信用金庫	H 21.03.10	63,000,000	3,704,000	46,300,000	16,700,000	1.79	R10.09.25	農業集落排水
財政融資資金	H 21.09.25	21,500,000	793,937	6,940,928	14,559,072	2.00	R21.09.01	農業集落排水
兵庫みらい農協	H 22.03.10	94,000,000	5,528,000	63,572,000	30,428,000	2.12	R11.09.25	農業集落排水
財政融資資金	H 22.03.25	14,200,000	516,584	4,282,769	9,917,231	2.10	R22.03.01	農業集落排水
兵庫みらい農協	H 23.03.25	103,000,000	6,060,000	60,600,000	42,400,000	1.60	R13.03.25	農業集落排水
地公団体金融機構	H 24.03.27	118,000,000	6,924,991	58,980,398	59,019,602	1.40	R14.03.20	農業集落排水
地公団体金融機構	H 25.03.26	119,000,000	6,913,643	53,242,637	65,757,363	1.10	R15.03.20	農業集落排水
地公団体金融機構	H 25.03.26	1,000,000	35,818	207,098	792,902	1.50	R25.03.20	農業集落排水
地公団体金融機構	H 26.03.25	131,000,000	7,544,661	51,265,807	79,734,193	1.00	R16.03.20	農業集落排水
地公団体金融機構	H 26.03.25	235,100,000	8,368,461	40,698,858	194,401,142	1.40	R26.03.20	農業集落排水
地公団体金融機構	H 27.03.24	121,000,000	6,943,877	40,843,701	80,156,299	0.80	R17.03.20	農業集落排水

企 業 債 明 細 書

(令和6年 3月31日現在)

(単位：円、%)

種 類	発行年月日	発行総額	償 還 高		未償還残高	利 率	償還終期	備 考
			当年度償還高	償還高累計				
財政融資資金	H 28.03.25	135,000,000	7,877,555	39,230,771	95,769,229	0.20	R18.03.01	農業集落排水
財政融資資金	H 29.03.27	151,000,000	8,749,268	34,840,249	116,159,751	0.30	R19.03.01	農業集落排水
財政融資資金	H 30.03.26	161,000,000	9,300,765	27,818,859	133,181,141	0.30	R20.03.01	農業集落排水
財政融資資金	H 31.03.25	182,000,000	10,556,612	21,092,142	160,907,858	0.20	R21.03.01	農業集落排水
財政融資資金	R 02.03.25	195,000,000	11,379,074	11,379,074	183,620,926	0.10	R22.03.01	農業集落排水
財政融資資金	R 03.03.25	205,000,000	0	0	205,000,000	0.30	R23.03.01	農業集落排水
財政融資資金	R 04.03.25	225,000,000	0	0	225,000,000	0.50	R24.03.01	農業集落排水
財政融資資金	R 05.03.27	223,000,000	0	0	223,000,000	1.00	R25.03.01	農業集落排水
財政融資資金	R 06.03.25	220,000,000	0	0	220,000,000	1.10	R26.03.01	農業集落排水
農業集落排水計		11,056,100,000	485,019,210	6,545,413,178	4,510,686,822			

(令和6年 3月31日現在)

(単位：円、%)

種 類	発行年月日	発行総額	償 還 高		未償還残高	利 率	償還終期	備 考
			当年度償還高	償還高累計				
地公団体金融機構	H 27.03.24	4,600,000	382,321	2,265,547	2,334,453	0.50	R12.03.20	コミュニティプラント
財政融資資金	H 30.03.26	11,900,000	984,730	2,948,293	8,951,707	0.20	R15.03.01	コミュニティプラント
但賜信用金庫	R 04.03.22	54,100,000	6,000,000	6,000,000	48,100,000	0.21	R14.03.25	コミュニティプラント
加西市水道事業	R 06.03.25	7,900,000	0	0	7,900,000	0.50	R16.03.25	コミュニティプラント
コミュニティプラント計		78,500,000	7,367,051	11,213,840	67,286,160			
総 合 計		30,053,721,000	1,295,725,508	16,409,252,192	13,644,468,808			