加 西 市 全 図

1:25,000

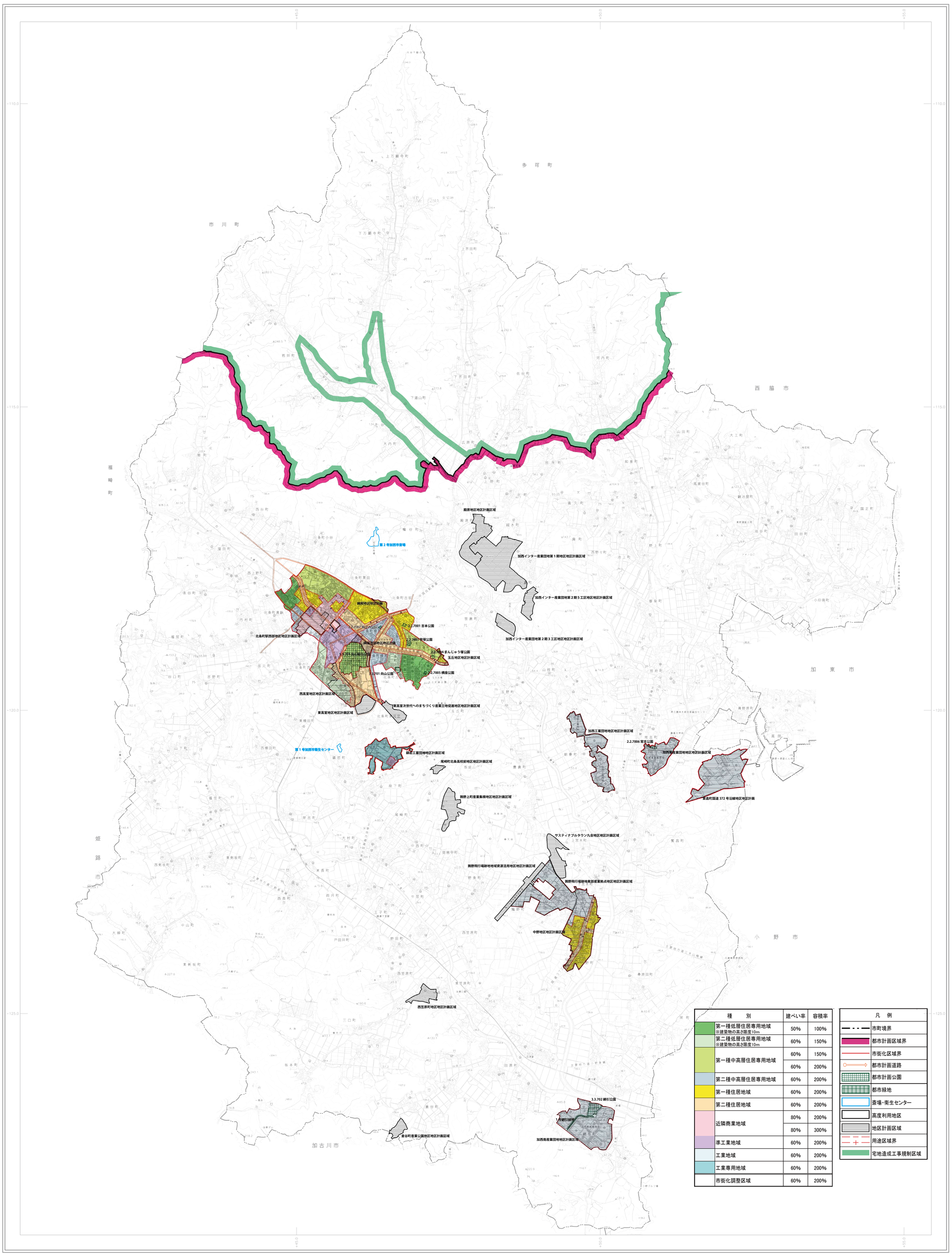

種　別		建ぺい率	容積率
第一種低層住居専用地域 ※建築物の高さ限度10m		50%	100%
第二種低層住居専用地域 ※建築物の高さ限度10m		60%	150%
第一種中高層住居専用地域		60%	150%
		60%	200%
第二種中高層住居専用地域		60%	200%
第一種住居地域		60%	200%
第二種住居地域		60%	200%
近隣商業地域		80%	200%
		80%	300%
準工業地域		60%	200%
工業地域		60%	200%
工業専用地域		60%	200%
市街化調整区域		60%	200%

凡　例

- 市町境界
- 都市計画区域界
- 市街化区域界
- 都市計画道路
- 都市計画公園
- 都市緑地
- 斎場・衛生センター
- 高度利用地区
- 地区計画区域
- 用途区域界
- 宅地造成工事規制区域

行政区画

行政界は確定測量で得たものではない。

記号

△37.2	三角点
⊠12.04	水準点
⊗14.8	多角点及び補助点 ※金石点
・25.6	標石を刊しない標高点
・18.7	図化機測定による標高点
	普通建物
	普通無壁舎
	堅牢建物
	堅牢無壁舎
	真幅道路
	徒歩道
	庭園路
	建設中の道路
	並木
	普通鉄道
	特殊軌道
	索道
	建設中の鉄道
	トンネル
	道路・鉄道の高架部
	送電線
	都道府県界
	郡市・特別区界
	町村・指定都市区界
	区域界
	へいい
	かき
	土塀
	神社
	寺院
	キリスト教会
	学校
	病院
	官庁・郵便局・交番
	消防署
	郵便局
	工場
	変電所
	倉庫
	火薬庫
	揚水ポンプ場
	発電所・変電所
	市役所・区役所・出張所
	公所
	裁判所
	検察庁
	税務署
	営林署
	公民館・公会堂
	銀行
	職安
	老人ホーム
	保健所
	協同組合
	幼稚園・保育園
	鳥居
	門
	高塔
	石塔
	灯籠
	墓
	記念碑
	立像・胸像・碑
	独立樹
	記念樹
	煙突
	油井・ガス井
	水位観測所
	タンク
	灯台
	灯標
	坑口・洞口
	電波塔
	温泉
	材料置場
	囲
	庭
	水源
	植生界
	田
	畑
	桑畑
	茶畑
	果樹園
	芝地
	その他の樹木地
	広葉樹林
	針葉樹林
	竹林
	荒地
	湿地
	はい松地
	しの地
	やし科樹林
	水久橋
	徒橋
	不透過水制
	透過水制
	人工斜面
	水門
	敷石斜板
	被覆（大）
	被覆（小）
	湖・沼
	送水（油）管

作　成　平成28年 3月

座　標　系　第Ⅴ系
等高線間隔　５０ｍ
平面直角座標値は、世界測地系に対応

1:25,000

0 500 1000 2000 3000 4000 5000m

加　西　市

株式会社パスコ調製