すっきゃ

かさい

広報

令和３（2021）年

9月

No.689

特集

行こう 古代鏡展示館

すっきゃ
かさい
広報
9月

表紙 01
キラリびと 02
特集 行こう！古代鏡展示館 04
市政情報 08
イベントカレンダー 14
まちかど PHOTO ★ニュース 16
くらしお役立ち情報 21
わくわく子育て情報 25
そうだ！図書館へ行こう 26
おくやみ／各種相談 27
とびだせ！かさいっ子 28
みんなで使おう加西弁

KASAI データバンク

R3.7.31 現在（前月比）
人口／ 42,994 人（-69）
男／ 21,134 人（-38）　女／ 21,860 人（-31）
世帯数／ 18,259（-28）
6 月の出生数／ 18 人　死亡数／ 48 人
● 9/8、22 は市民課・国保医療課窓口を延長（17:15 ～ 19:00）

キラリびと vol.5

福井 一乃・彩乃 Ichino Fukui ／ Ayano Fukui

大阪市出身。一乃さん（姉）、彩乃さん（妹）の姉妹で古民家カフェ「のの食堂」を経営。一乃さんは 5 年前に、彩乃さんは 3 年前に加西市へ移住。古い日本家屋を買い取り、自分たちでリノベーション（改修）して令和 2 年 2 月に食堂を開店。地元で採れた旬の食材を使ったボリューム満点の料理が人気。

お店の情報は
インスタグラムで確認→
ランチ時は必ず予約を。
車は乗り合いで来てください。

茅葺き屋根の古民家カフェで田園風景を見ながら、手作り料理を楽しむ。中でもオススメはハンバーグ定食。
※妹 彩乃さん（左）姉 一乃さん（右）

姉妹で屋号は「のの食堂」

都市部から地方へ。「田舎暮らし」は現代のライフスタイルとして広く受け入れられるようになりました。移住者の中には飲食店を開業する人も多くいる中、都市部とは異なる地方ならではの環境に不安を感じる人も少なくありません。今回は、大阪から加西へ移住し古民家カフェ「のの食堂」を開業した福井一乃さん・彩乃さん姉妹を取材しました。そこには、見知らぬ土地で生活し、経営する喜びと努力がありました。

売りは〝なじみ〟

「店のことでけんかはよくしますよ。でも引きずらない。互いに遠慮のない姉妹だから、うまくやっていけてるんです」。姉の一乃さんは笑顔でそう振り返り、妹の彩乃さんは横で頷きます。

加西市上道山町。加西インターを降りて車で進むこと約10分、大自然に囲まれたのどかな場所に二人のお店はあります。屋号は互いの名前から1文字ずつ取りました。開店して1年半が経過しますが、SNSや口コミで評判が広まり、今では遠方からもお客さんが訪れる人気店です。2人でホールとキッチンを臨機応変に担当し、メニュー開発は彩乃さんが担当。料理のコンセプトは〝なじみ〟のある料理であり、子どもからご高齢者までが楽しめるメニューにしています。地元の方からアドバイスやアイデアをもらったことで、メニューも進化していきます。オープン前に地元の人に飲食店をすると伝えた時のこと。「加西でこに決めました」。隣接する建物がない、家族との距離が近いなどの条件が合い上道山町への移住を決めました。

出会った物件は築80年の空き家でした。「家族全員で改修しました。骨組み以外すべて手を加え、電気工事と水道工事以外はすべて手作りです」「最初は作業工程が多すぎて心が折れそうになりましたが、お店をオープンしたい一心で頑張りました」。仕事で店舗設計をしているお父さんの協力を得ながら2年がかりで改修を完了。「夜になると満天の星空が広がり、夏にはひぐらしの鳴き声が聞こえます。これは大阪じゃありえません」。移住先も気に入り、上道山町との付き合いが始まります。

地域愛し愛される

はじめは都会から田舎に来た家族を遠くから優しく見守っていた地元の方々。やがて一人、二人と話しかけられるうちに交流が生まれてきます。「最初は隣に住む方から『友達』と言われたことです」。話し出したら感謝の言葉が止まりませんでした。

ちょうどよい田舎

福井姉妹は、移住は賭けだといいます。他の地域に移住した方に話を聞くと田舎ならではの習慣があり、環境の違いに戸惑い、中には移住先を離れる人も少なくないとのことです。「私たちはラッキーでした。加西市民の温かさを身に染みて感じています」。移住を希望する人へ「一度お試しで気になる土地に滞在することをお勧めします。市のお試し滞在補助制度もあるので。インターネットの情報も、自分の足で稼ぐ情報も両方を駆使して移住先を選んでください」と呼びかけました。

加西市の印象を聞くと「生活には不便がなく、ちょうどよい田舎だと思います。大阪からの距離も、人の距離感もちょうどいいです。そして何より周りの人が良い人ばかりですごく助かっています」と笑顔で魅力を話しました。

描く未来は無限

「加西市でやりたいことはたくさんあります」と意欲に満ちている福井姉妹。一乃さんは手作りの雑貨を手掛け、彩乃さんは幼稚園教諭の資格を生かすため「様々なワークショップを開いてみたい。移住に関することを聞きに来れるアンテナショップも出来ればと思っています」と話しました。

話がつきない姉妹との会話の最後に、一乃さんがにやりと一言。「実は妹、英語ペラペラなんです」。2人の可能性は無限です。

休 毎週月曜・火曜
所 加西市上道山町 884-1
☎ 080-8917-6018

行こう！古代鏡展示館

平成 29 年 4 月に県立考古博物館加西分館「古代鏡展示館」が開設。㈱千石の千石唯司社長から寄贈された約 500 点の作品のうち、約 180 点を常時展示しています。
この度、第 2 展示室がオープンし、さらにスケールアップした同施設の魅力をお届けします。

コレはハズせない！第 1・2 展示室の見どころ

1

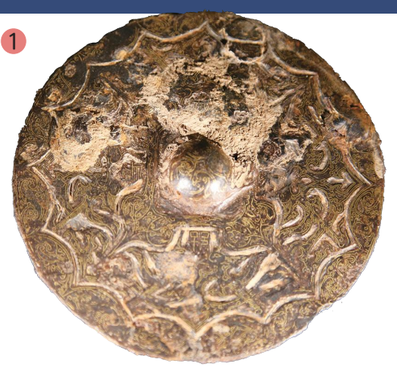

金象嵌八鳳鉄鏡（きんぞうがんはちほうてっきょう）

三国時代

鉄の鏡であり、日本でもわずかしか見つかっていない。保存状態も良く、青銅よりも高価な鏡です。

2

緑松石象嵌鋸歯縁鏡（りょくしょうせきぞうがんきょしえんきょう）

二里頭文化

唯一鏡の「表」を展示している。3700 年前の中国最古の鏡です。ここでしか見ることのできない大変貴重な作品です。

中国と日本の年表

	紀元前							一	二	三世紀		四	五	六	七	八	九
中国	二里頭文化（夏）	殷	周（西周）	周（東周） 春秋	周（東周） 戦国	秦	前漢	新	後漢	三国時代 魏 呉 蜀	西晋	東晋 五胡十六国	南北朝	隋	唐		
日本	縄文時代			弥生時代							古墳時代			飛鳥時代		奈良	平安

収蔵するコレクションは 500 点余りを数える

第 2 展示室が完成したことにより、展示作品数も約 2 倍になりました。既存展示室（第 1 展示室）も一新し、鏡以外の青銅器の逸品もご覧いただけます。

古代鏡展示館

☎ 0790-47-2212
所 加西市豊倉町飯森 1282-1
時 9:00 ～ 17:00
休 水曜日（祝日の場合は翌平日）
¥ 100 円（高校生以下無料）
※別途フラワーセンター入園料（一般 500 円など）が必要

※古代鏡展示館スタッフの青田さん

3

螺鈿双鸚鵡紋八花鏡（らでんそうおうむもんはっかきょう）

唐時代

薄くカットしたヤコウガイと琥珀（こはく）を用い縁起の良い鳥であるオウムを２羽、そして花や葉の文様を表現しています。オウムや花は細い線彫りで羽根や花弁を表現し、繊細な技術が感じられる鏡です。

4

金粒珠玉象嵌宝相華紋六稜鏡（きんりゅうしゅぎょくぞうがんほうそうげもんろくりょうきょう）

唐時代

美しさと高度な技術が凝縮された鏡。金を粒にして一面に敷きつめられています。皇帝に近い人物が使用していたと考えています。

ピックアップ　古代鏡展示館

第1・第2展示室で特に見てほしい鏡の場所および各コーナーを紹介します。

6 画像検索コーナー
拡大や回転ができ、3D 画像を検索できる。細かな紋様など、当時の技術をご覧いただける。

7 体験コーナー
顔は映るの？重さは？実際に見て触って体験してみよう！

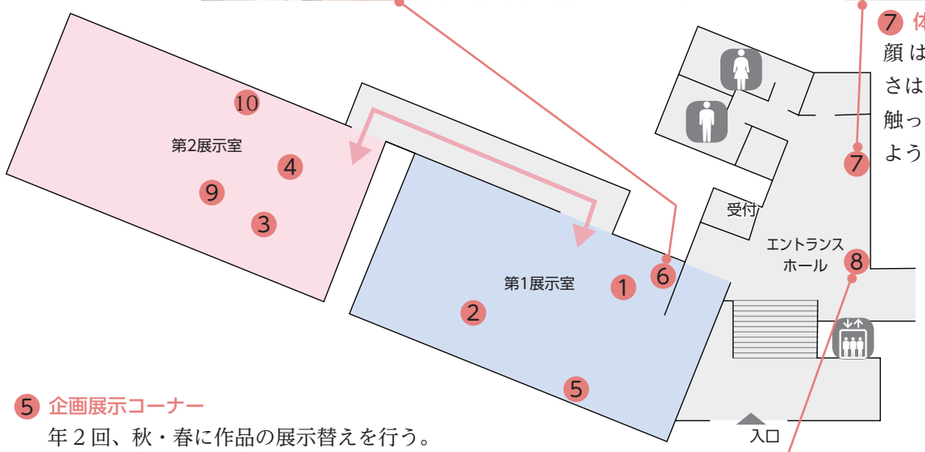

5 企画展示コーナー
年 2 回、秋・春に作品の展示替えを行う。

新展示室オープン記念展
中国王朝の粋美
9月 12 日（日）まで開催！

8 映像コーナー
コレクションの見どころや銅鏡の作り方などご覧いただける。

次回企画展示情報
～象嵌象（かたど）る／嵌（は）める
9月18日【土】～ 令和 4 年3月13日【日】

教えて！学芸員さん！

長濱誠司さん

鏡（青銅器）はいつから？

中国では今から4千年前に作られ、当時は身分の高い人しか持つことができませんでした。日本には2千年前（弥生時代）に九州へ伝わり、今のガラス製の鏡が使われるのは明治時代に入ってからです。

顔が映るのは？

展示室でご覧いただいている鏡は裏面を展示しています。展示している面の反対側が顔を映す面です。

本当の色は？

鏡の材料は、銅と錫（すず）の合金である「青銅」。元々は銀色に輝いていますが、長い年月が経過しているため、錆ができ上の写真のような色になってしまったのです。

鏡の種類は？

主に青銅と鉄の2種類があり、錆びにくい青銅の鏡が9割以上を占めます。だから鉄の鏡は貴重なんです。

隠された秘密は？

2千年前の鏡には手にして得られる効果が文字で書かれています。出世、子孫繁栄など現代にも通じる人々の願いが込められています。1千3百年前の鏡には夫婦円満を表すオシドリ、七夕の夜に天の川に橋を架けるカササギなどの鳥が表現されたものがあります。

9

月宮双鵲銜綬（げっきゅうそうじゃくかんじゅ）龍濤紋八花鏡（りゅうとうもんはっかきょう）

カササギが持つリボンは男女を結ぶ〝赤い糸〟を表し、他に、月、龍と縁起物が3つも入っておめでたい鏡。

千石唯司さん インタビュー

時代の文化を映し出す 身近に感じてほしい

——きっかけは何ですか？古代鏡との出会いを教えてください。

今から約40年前、仕事で金属の鋳造をしていた時、美術愛好家の友人が、中国・漢の時代に作られたという精巧な鏡を見せてくれた。2千年前にこんな鏡が出来るのか、中国はすごいと思い興味を持ったのが始まり。

——古代中国の美術品の魅力は何ですか？

鏡はその時代、文化を映し出すもの。デザインを見たら時代背景が分かる。また日本との歴史との兼ね合いもおもしろい。会社をしていると失敗したり、悔しいこともあるが、鏡が刻んできた時代にしたらほんの一瞬。見ていると心が安らぎます。

——テレビ番組「なんでも鑑定団」ではよく偽物が出て、依頼者ががっくりされていますが？

失敗もある。中国の古代美術品で1千4百万円の陶器を買ったが偽物だった。痛い目に遭った経験はいい勉強。審美眼を磨くことができた。あの番組の中で家が映る、全体のコレクションを見た瞬間に、偽物を扱う業者と取引があるのかがわかる。いい骨董屋、いい先生の出会いがあるから今がある。

——今回、新設となった第2展示室の魅力は？

唐時代の貴族文化をテーマに展示している。第1とは違い、明るく、ほっとしてもらう空間になっている。フラワーセンターを訪れた方も、気軽にちょっと休憩してもらう場所になってほしい。ぜひ子どもに見てもらいたい。写生大会とか、きっとおもしろいと思う。

——最後にメッセージをお願いします。

若者が都会に出ていく。ふるさと加西にこんな博物館があることを知ってもらいたい。ぜひ子どもたちに見に来てもらい、小さい頃から本物にふれてほしいです。

子どもに見てもらいたい。展示館で写生大会、おもしろいと思う

知事から感謝状贈呈

6月29日、県立考古博物館加西分館「古代鏡展示館」において、第2展示室のオープンに合わせて千石コレクション受贈記念式典が開催され、300面以上のコレクションに続き、新たに133点の作品を兵庫県に寄贈され、井戸知事（当時）より、千石唯司さん（㈱千石 社長）に感謝状が贈られました。新たな寄贈により古代鏡展示館のコレクションの点数は500点に及びました。鏡の文化を知るうえで極めて重要な資料を展示する施設として、加西市だけでなく、兵庫県にとっても、日中の文化交流拠点となっています。

井戸知事（当時）から感謝状を贈呈される千石唯司さんと妻の美枝子さん

加西を連想 海獣葡萄（かいじゅうぶどうきょう）鏡

紋様面の内外の世界を隔てる境界を、葡萄のツタが乗り越えていく。既存のイメージを打ち破る斬新なデザインであり、千石さんが好む鏡の一つです。

デザインは、内側に縁起ものである葡萄（子孫繁栄）と獅子（おめでたい聖獣）の絵柄が表現されており、外側にスズメや蝶などの鳥虫をめぐらせています。唐時代に盛行した鏡です。

ぶどうの産地である加西市だけに海獣葡萄鏡の世界をより身近に感じてください。

写真の銅鏡 ◉大きさ：直径16・6㎝ ◉時代：唐時代 ◉重さ：1162g

10

2年ぶり開催　第44回加西サイサイまつり

①約千発の花火が夜空を彩る
②演奏する北条高校吹奏楽部員
③④ゲストライブ（くまごろう・今村モータース）

加西サイサイまつり祭典委員会より

8月1日（日）、2年ぶりとなる加西サイサイまつりを開催しました。

新型コロナウイルスの感染拡大が心配されたため、夜店やステージパフォーマンスなどを実施せず規模を縮小しました。

約1000発の打上花火を、ご自宅や沿道からご覧になられた方も多いかと思います。また、ふるさと加西に帰郷できずオンライン配信でご覧になった方もいらっしゃいました。

会場には約1500名の方が足を運ばれ、市民の皆さんと一緒に同じ空を見上げ、つかの間のひと時、元気をもらう時間になったと思います。

夜店のない夏祭り。さみしいけれど、なんだか嬉しい夜になりました。

加西サイサイまつりの運営に関わっていただいた皆さまに、心よりお礼申し上げます。

「第５回加西能」　野村萬斎さん指導
こども狂言塾生　新作狂言「根日女」を披露

「第5回加西能」が8月13日（金）、市民会館文化ホールで開催され、第1部・第2部合わせて、600人の来場がありました。

第1部では、加西市こども狂言塾による新作狂言「根日女（ねひめ）」が披露され、第2部では、狂言「棒縛（ぼうしばり）」、能「国栖（くず）」が上演されました。

第1部の新作狂言「根日女」は、日本最古の地誌「播磨国風土記」に記された玉丘古墳に眠る根日女の伝説を基に、野村萬斎さんに監修・演出していただいた創作狂言です。感染症の影響でお稽古が制限される中、こども狂言塾の塾生たち各自がお稽古に励みながら、野村萬斎さんらやこども狂言塾応援隊のみなさんからの指導を受け、披露しました。

根日女役で出演した吉田芽衣さんは「お客さんが入った状態で舞台に立ててうれしかった。萬斎さんに言われたことを生かせたし、出来は満足です」と話しました。

第2部は、狂言「棒縛」で野村萬斎さんが演じる両腕を縛られた家来が、我慢できず、必死になって酒を飲む姿に、客席から大きな笑いが起きていました。最後に、能「国栖」を人間国宝の大槻文蔵さんや観世銕之丞さんらの力強い颯爽とした舞を披露しました。

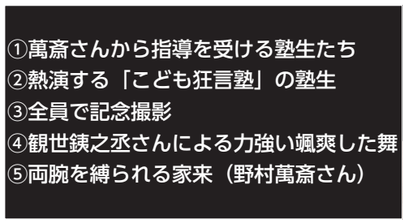

①萬斎さんから指導を受ける塾生たち
②熱演する「こども狂言塾」の塾生
③全員で記念撮影
④観世銕之丞さんによる力強い颯爽した舞
⑤両腕を縛られる家来（野村萬斎さん）

加西市さわやか市民賞

「加西市さわやか市民賞」は芸術、スポーツ等の分野において輝かしい活動をし、市のイメージアップに寄与した個人や団体の功績をたたえるものです。今回１団体と３名の方に「加西市さわやか市民賞」と「文化・スポーツ賞賜金」を、１名の方に「文化・スポーツ賞賜金」を贈呈しました。

北条高校放送部
（左から 小林先生、織田夏帆さん、衣川先生）

令和２年11月開催の県総合文化祭において銀賞を受賞し全国総文へ出場、今年度６月開催のNHK杯全国高校放送コンテスト（兵庫県大会）においては優秀賞を受賞し、全国大会へ出場しました。出品作は鶉野を舞台にした「レガシー」と地元書店をテーマにした「ウチらの本屋さん」。部長の織田さんは「全国大会に出ること自体すごいこと。大変だったけど頑張ってよかった」と話しました。

奥本誠治さん（兵庫加古川ヤング）

中学生硬式野球チーム「兵庫加古川ヤング」に所属し副キャプテンを務めている奥本誠治さんにさわやか市民賞と賞賜金を贈呈しました。チームは「ヤングリーグ中学部春季大会」で見事３位に輝きました。奥本さんは、一塁手として出場し「優勝を目指していたので３位は悔しい」と話し、将来については「プロまでは考えていないです。人の役に立つ仕事に就きたい」と話しました。

朝田剛司さん（加西市別府町）

６月に愛知県であった全日本グランドシニアアマチュアゴルファーズ選手権で２位タイに輝いた朝田剛司さんにさわやか市民賞と賞賜金を贈呈しました。朝田さんは約30年前からゴルフを始め、他にも多くの大会で好成績を収められています。今大会を振り返り「スコアには満足しています。今後も体が続く限り楽しんでプレーしたい」と笑顔で語りました。

藤原瞭希さん（九会小５年）

６月に神戸市であった県小学生陸上競技交流大会女子５年100ｍの部に出場し、13秒89で見事優勝した藤原瞭希さんにさわやか市民賞と賞賜金を贈呈しました。藤原さんは幼稚園の時から陸上を始め、「レースでは今まで負けたことがない。全国大会への出場は初めてだが、自己ベストを出して優勝したい」と話しました。

藤本涼哉さん（北条中３年）

７月に加古川市であった全日本通信陸上競技兵庫大会の男子走り幅跳びで６ｍ65の自己ベストで準優勝した藤本涼哉さんに賞賜金を贈呈しました。跳躍のポイントは「強く踏み込んで勢いをつける」ことだといい、初めて出場する全国大会では「7ｍを超えて優勝したい」と意気込みました。

令和4年度　会計年度任用職員募集

◉保育士・幼稚園教諭

業務内容		公立認定こども園での保育業務	
募集資格		保育士または幼稚園教諭　※有資格者	
勤務条件	賃金	(フルタイム)	月給　188,700円
		(パートタイム)	時給　1,129円
	勤務時間	(フルタイム)	午前8時30分から 午後5時15分まで
		(パートタイム)	午後1時から午後7時
	休日	土曜日・日曜日・祝日（不定期で勤務あり）	

◉放課後児童支援員

業務内容		学童保育園での保育業務
募集資格		放課後児童支援員認定資格のある方は優遇 ※大学生や資格をお持ちでない方も勤務可
勤務条件	賃金	時給1,028円～1,129円 ※資格有無による
	勤務時間	午後2時30分から午後6時30分まで（週2日から可）
	休日	土曜日・日曜日・祝日

※いずれの職種も社保・雇用保険加入（条件有）、賞与（年2・55月、条件有）、通勤費支給、有給休暇有

選考方法：面接試験を実施（応募受付後、改めて通知します。）

応募方法：市販の履歴書の提出（郵送もしくは持参）※必ず職種を記載してください。

受付期間：令和3年11月30日（火）

履歴書送付先

〒675・2395　兵庫県加西市北条町横尾1000番地

総務部総務課（市役所3階）

☎㊷8705

20%おトク！デジタルねっぴ～商品券

プレミアム付きの電子商品券「デジタルねっぴ～商品券」のお申し込みがスタートします。スマートフォンアプリ「加西市ねっぴ～Pay」から購入申し込みが可能となり、当選者には、20%のプレミアム付きポイントがスマートフォンにチャージされます。

利用者は、取扱加盟店のレジ横のQRコードを読み取るだけで、直接現金の受け渡しをすることなく、簡単に決済することができます。

抽選申込期間：9月1日（水）～20日（月・祝）

当選者購入期間：9月27日～10月13日

利用期間：10月15日～12月15日

購入単位：1口　1万円（1口あたりポイント1万2千円相当を付与）

購入上限：一人あたり3口（ポイント3万6千円相当）まで

【取扱加盟店も募集しています。】

問合先：産業振興課☎㊷8740

◉加西市「ねっぴ～Pay」アプリをダウンロードして新規登録

iPhoneの方はこちらから　App Store からダウンロード

Androidの方はこちらから　Google Play で手に入れよう

◉抽選申込方法

Step1　ねっぴ～Payアプリの「お申し込み」ボタンより申し込み画面へ

Step2　購入者情報を入力し、購入数量を選択

Step3　抽選申し込み完了

Step4　9月22日当選者発表予定　登録メールに通知（アプリからも確認できます）

詳しい内容はこちら↑

令和4年4月1日採用加西市職員募集

事務職（社会人経験）（障がい者）、技術職（土木）の職員を募集しています。

◉募集職種

職種	採用予定	受験資格
事務（社会人経験）	3名程度	昭和59年4月2日から平成6年4月1日までに生まれた人で、民間企業等（官公庁含む。）で職務経験が3年以上（令和4年3月31日現在）ある人
事務（障がい者）	若干名	身体障害者手帳、療育手帳または精神障害者保健福祉手帳のうちいずれかの交付を受けている人で、昭和56年4月2日から平成16年4月1日までに生まれた方
土木A	若干名	昭和51年4月2日から平成3年4月1日までに生まれた人で、次の要件を全て満たす人 ①土木に関する専門課程を修了し、学校教育法に基づく4年制大学、短期大学、専修学校、高等専門学校を卒業している ②技術士（建設、上下水道、総合技術監理部門のいずれか）または土木施工管理技士（1級または2級）の資格を有する ③民間企業等（官公庁含む。）で正社員として土木工事（道路、上下水道、総合技術監理部門のいずれか）の、職務経験年数が3年以上（令和4年3月31日現在）ある
土木B	若干名	平成3年4月2日以降に生まれた人で、次のいずれかの要件を満たす人 ①土木に関する専門課程を修了し、学校教育法に基づく4年制大学、短期大学、専修学校、高等専門学校を卒業または令和4年3月に卒業見込みである ②技術士（建設、上下水道、総合技術監理部門のいずれか）または土木施工管理技士（1級または2級）の資格を有する

◉受験申込

事務（社会人経験）、土木A・B：加西市ホームページの採用情報からWEBで申込み（書類の提出は不可）

事務（障がい者）：受験申込書、エントリーシート、受験票、障害者手帳等の写しを提出（郵送可）

受付期間：9月6日（月）8時30分～10月1日（金）17時15分

◉試験日程

事務（社会人経験）

（一次試験）10月7日（木）10時～10月13日（水）15時　SPI試験（自宅等でのWEB試験）

（二次試験）11月上旬　集団討論

（三次試験）11月下旬　個人面接

事務（障がい者）

10月30日（土）教養試験、適性検査、面接シート作成、個人面接

土木A・B

10月30日（土）専門試験、個人面接

※受験申込書、エントリーシート、受験票は、市ホームページからダウンロード可能（市役所でも配布中）

問合・書類提出先：総務課☎㊷8705

市立加西病院職員募集

◉募集内容

令和3年度採用　病院行政職（情報システム担当）

採用予定人数：1名

受験資格：昭和51年4月2日以降に生まれた方で、電子カルテの導入を含む情報システムの開発・管理・保守業務およびハードウェアのインフラ整備経験の職務経験が5年以上ある方

一次試験日：令和3年10月2日（土）

受付期間：令和3年8月23日（月）～9月24日（金）（土日祝除く）

※申し込み書類については、できる限り郵送またはホームページの応募フォームでの提出をお願いします。その場合は、受付期間終了日必着です。

持ち込みの場合の受付時間：8時30分～17時15分（土・日曜、祝日を除く）

詳細は市立加西病院ホームページをご覧ください。

問合先：加西病院☎㊷2200

広告

広告

寄付・寄贈　ありがとうございます

6月9日、加西北条ライオンズクラブ様より、コロナ禍でがんばる加西病院を応援したいと、30万円をご寄付いただきました。

①

②

7月15日、㈱コタニ様より、気球の飛ぶまち加西推進事業費にと、700万円のご寄付をいただきました。

8月2日、㈱千石様より、加西病院や北はりま消防で活用してほしいと1000万円のご寄付をいただきました。ご寄付を活用して加西病院に医療用テレメーター（1台）と北はりま消防組合にオゾン消毒装置（3台）を導入する予定です。ありがとうございました。

③

写真①左から、加西北条ライオンズクラブの田中様、西村市長、楠田様、甘中様
②㈱コタニの小谷社長
③左から西村市長、片山北はりま消防組合管理者（西脇市長）、㈱千石の千石専務、生田院長）

コロナワクチン情報

12歳以上 接種予約受付中

12歳以上の方のワクチン接種の予約を受け付けています。集団接種を希望される方は、LINE（ライン）または予約専用コールセンター（㊷2204）から予約をしてください。

個別接種を希望される方は、かかりつけ医にご相談ください。

ワクチンの供給量と接種予約状況により、接種日を増やしますので、最新情報は市のホームページでご確認ください。

※重度のアレルギーをお持ちの方は、かかりつけ医または予約専用コールセンターにお問合せください。

接種・予約状況はこちら↑

町ぐるみ健診 申し込みはお早めに

11、12月に実施する「町ぐるみ健診」の申し込みを受け付けています。希望の方は「健診申込書」にご記入のうえ、健康課にお持ちいただくか郵送してください。

なお、申込締切日を過ぎての受け付けはできませんので、早めに申し込みを済ませてください。定員に達した場合は、申込締切日を待たず受付を終了します。ご了承ください。

※11月29日は申込み数が定員に達したため、受付を終了しました。

問合先：健康課☎㊷8723

健診日	混雑予想	申込締切日	会場
11/30（火）	★★★	10/13（水）	JA兵庫みらい本店（農協会館）
12/ 1（水）	★		
12/ 8（水）		10/20（水）	
12/ 9（木）♡			
12/10（金）♡			
12/12（日）♡※	★★★		健康福祉会館

♡印は子宮頸がん検診を実施します。
※印は託児を実施します。

広告

広告

認知症月間 安心して暮らせるまちへ

2025年には65歳以上の5人に1人が認知症になると言われています。あなたやあなたの大切な人を思い浮かべながら誰もがなり得る認知症について考えてみませんか？

◉相談しよう

軽度認知障害（MCI）の段階で適切に対応することで認知症になるのを遅らせることができます。早期発見につながることがある、「もの忘れ相談プログラム」が入ったタブレットを地域包括支援センター（健康福祉会館1階）に設置しています。興味のある方はお立ち寄りください。相談にも応じます。

◉サポーターになろう

正しい知識を身に着け、できる範囲で手助けする「認知症サポーター」の養成講座を開催しませんか？ご希望のグループには講師を派遣します。詳しくはお問合せください。

サポーターの証オレンジリング

◉交流しよう

認知症の方やその家族、地域の誰もが参加し、安心して過ごすことができるきずなカフェがあります。認知症の予防には運動や栄養バランスのとれた食事に加え、人との交流（社会参加）を続けることが有効と言われています。昨年以降2つの新しいカフェが誕生しました。感染症予防に努めながらご参加ください。

きずなカフェ　加西市社会福祉協議会☎㊸1281

きずなカフェ　くいしんぼう　☎㊷3136

◉イベント

9月21日は世界アルツハイマーデー、9月は世界アルツハイマー月間です。月間に合わせ啓発のテーマカラーであるオレンジ色に染める活動を行います。

①アスティアかさいのライトアップ（**日時**：9月15日～29日）②市内介護保険協力事業所の玄関先にオレンジの花を咲かせます。

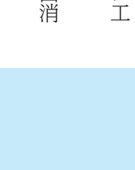

問合先：長寿介護課☎㊷8728

9月9日は「救急の日」

救急業務や救急医療への理解を深めていただくために、（9月5日～11日）を「救急医療週間」と定め、全国でさまざまな取り組みが実施されます。

加西消防署管内の実施事業

◉優良救急隊員表彰

北はりま消防組合消防長表彰

9月9日（木）※予定

市医師会長・加西消防署長表彰

9月8日（水）

◉普通救命講習会　随時開催

◉広報活動　市内巡回、広報誌、ポスターなど

普通救命講習会

毎月第3日曜日（9時～12時）に心肺蘇生法やAEDの取り扱い方法を学ぶ「ハートtoハート講習会」を開催しています。随時講習依頼を受け付けていますのでお気軽にお問い合わせください。

AEDの貸し出し

イベント会場に配置して、参加者や来場者の安全のためにご活用ください。ただし、貸し出しには、応急手当普及員または普通救命講習修了者が1人以上必要です。

救急車の適正利用を！

救急車を呼ぶ前に「本当に必要か？」を考えてください。軽い病気やケガ、タクシー代わりの要請で救急車が出動すると、重症患者が発生したときに到着が遅れます。救急車の正しい利用に、ご理解とご協力をお願いします。

乳幼児の事故予防

1位　ころぶ　少しの段差などで転ぶ可能性があります。

2位　おちる　転落防止の柵をつけたり、踏み台になるものを置かないようにしましょう。

3位　たべる　飲み込めそうなものは、手の届くところに置かないようにしましょう。

4位　ひっかける　手の届かないところに置き、ひも付きのものは外して遊ばせるようにしましょう。

5位　ぶつかる　角の部分はやわらかいもので保護しておくなど、ぶつけてもケガをしないように工夫しましょう。

問合先：北はりま消防組合加西消防署救急係☎㊷0119

広告

広告

取り外して壁にピタ！

9月イベントカレンダー

●講座・イベント　■図書館
♥わくわく子育て情報　★COCOKARA
◆市民会館　▲その他

・広報誌に掲載の情報を一覧にしたものです。ただし、一部の掲載を省略しています。
・行事名後の丸囲みの数字は広報誌の該当ページを表しています（例：①は１ページの意味）。
・過去の広報誌の場合はその後に掲載月を表記しています（例：①-3は３月号１ページの意味）。

日	月	火	水	木	金	土
			1 先勝 ♥えいごであそぼう㉕	2 友引	3 先負	4 仏滅 ◆お月見（パステルアート）㉑ ■食育イベント㉖-8
5 大安 ■かさいDEシネマ㉖-8 ★カフェSQUAD㉑	6 赤口	7 友引	8 先負 ●写経体験 in 五百羅漢㉑-6 ●加西風土記の里体験ウォーク⑲-8 ♥赤ちゃんのひろば㉕ ●人権ポスター作品展示㉒	9 仏滅 ♥すくすく広場㉕ ■えほんのひろば㉖	10 大安 ♥母と子のリトミック教室㉕-8 ♥敬老の日のプレゼント作り㉕ ★カフェSQUAD㉑	11 赤口
12 先勝	13 友引 ◆焼きドーナツとフォンダンショコラ㉑	14 先負 ♥親子でたいそう１・２・３㉕	15 仏滅 ●ふるさと再発見ハイキング㉑ ●イオンモールウォーキング・健康相談㉒ ♥えいごであそぼう㉕ ◆観葉植物の管理（ガーデン）㉑ ★마음소리（韓国料理）㉑	16 大安 ■えほんのひろば㉖	17 赤口 ♥子どもと絵本を楽しもう㉕ ♥村上貴美子先生の心を育てる簡単料理㉕♥敬老の日のプレゼント作り㉕ ◆デコ巻き寿司㉑ ★元氣ごぱん cafe ㉑	18 先勝 ◆ 1day フラワーアレンジメント㉑ ■おはなし会㉖
19 友引 ★カフェSQUAD㉑	20 先負 敬老の日 ◆かさいカルチャーフェスティバル㉑	21 仏滅 ♥母のリフレッシュ講座㉕ ◆歌って健康！楽しい健康コーラス㉑ ▲こども食堂 COCOMORI ㉒	22 大安 ●佐渡裕 指揮兵庫芸術文化センター管弦楽団　加西公演⑳-8 ♥お誕生日会＆ママカフェ㉕	23 赤口 秋分の日	24 先勝 ●消費者講座㉑ ●大人のよか余暇くら部㉒	25 友引 ◆タイル（花台）㉑ ■おはなし会㉖
26 先負 ●グリーンパークトライアスロン in 加西～デュアスロン～⑳ ●市吹奏楽団　定期演奏会㉑ ◆プリザ薔薇の花飾り㉑	27 仏滅 ♥すくすく広場㉕	28 大安 ♥９月の誕生会㉕ ♥英語遊び☆オーロラ英会話㉕ ■としょかん映画会㉖	29 赤口 ● Let's ウォーキング㉒ ♥子どもの歯の教室㉕ ♥えいごであそぼう㉕	30 先勝 ♥秋の運動会ごっこ㉕		

休日当直医

加西市医師会ＨＰ

当直日	医療機関名	電　話
9月　5日㊐	やまもと内科クリニック	☎43-7775
9月12日㊐	横田内科医院	☎42-5715
9月19日㊐	坂部整形外科	☎43-1444
9月20日㊊	大杉内科医院	☎47-0023
9月23日㊍	まえだ内科神経内科クリニック	☎45-2050
9月26日㊐	おりた外科胃腸科医院	☎42-6000
10月　3日㊐	まえだ内科神経内科クリニック	☎45-2050

※診察は９時から17時まで。
※当直医日程は変更になる場合があります。必ず医療機関に電話で確認をしてください。
加西消防署（☎42-0119）で確認することもできます。

乳幼児健診

母子健康手帳の交付申請
妊婦健康診査等の助成申請
必要なもの
・マイナンバーを証明する書類
・免許証等の顔写真付本人確認書類
・妊娠届出書（産院でもらった方のみ）※母子手帳交付申請者のみ健康課窓口にお越しください。
受付時間：平日8:30～17:15
健診実施場所：健康福祉会館
問合先：健康課☎㊷8723

健診名	日	対　象	備考
2カ月児健診	9/30㊍	2021．7生まれ	受付時間については、対象の方に個別案内を送付しますので、ご確認ください。
4カ月児健診	9/ 7㊋	2021．4生まれ	
	10/ 5㊋	2021．5生まれ	
1歳6カ月児健診	9/14㊋	2020．2生まれ	
2歳児食と歯の教室	9/22㊌	2019．9生まれ	
3歳児健診	9/21㊋	2018．7生まれ	
乳幼児保健相談	9/16㊍	希望者	予約制のため、ご希望の方は健康課までご連絡ください。詳細はホームページをご確認ください。
ﾌﾟﾚﾏﾏ教室ﾊﾟｰﾄ1	10/ 8㊎	妊娠５カ月以降のママ	

まちかど PHOTO★ニュース

まちの話題募集中
～あなたがまちの特派員～
あんなことやこんなこと、いま街角で一番輝いている話題をお知らせください。取材に伺います。
問合先：秘書課　☎⑫ 8701

バレーボールの魅力を伝授
ヴィクトリーナ姫路が中学生に部活指導

善防中学校と加西中学校でバレーボール部員を対象に、プロバレーボールチーム「ヴィクトリーナ姫路」から、現役選手を招いての技術指導が行われました。指導を受けた生徒からは、ネット際のボールの処理やスパイク時のタイミングなど技術的なことから、緊張したときの対処方法などメンタル的なことまで多くの質問が出ました。生徒の１人は「金田選手からタイミングの取り方を教わった。試合で生かしたい」と目を輝かせました。

迫力！ふるさと納税返礼品をデザイン
ラッピングトラックで加西をＰＲ

平田運輸㈱様が、ふるさと納税をＰＲするため、返礼品をデザインしたラッピングトラックを導入されました。ラッピングにかかる費用は平田運輸㈱様が負担し、人気のトースターや家具がデザインされています。「加西市をもっと元気にしたい」という事業趣旨に賛同された市場㈱様、㈱千石様と連携した取り組みとなっています。

左から、市場代表取締役、平田専務、西村市長、千石専務

高齢者夫婦の笑顔、写真に収める 63年
仲むつまじく撮影会

加西市社会福祉協議会の敬老福祉月間の記念行事として、高齢者夫婦記念撮影が、STUDIO 栄光社の協力のもと実施されました。昭和 34 年から数え年合計が 159 歳または 160 歳のご夫婦をボランティアで撮影してこられ、その数は 2820 組となりました。撮影された宮本博文さんは「人生 100 年時代。長寿は喜ばしいことです。これからも撮影を続けていけたら」と笑顔で話されました。

撮影する宮本さんと岡敬博、臣子夫妻

平和への思い
被爆アオギリ 3世　大きく

５年前に鶉野飛行場跡地に植樹した被爆アオギリ３世の苗がこんなに大きくなりました。これは大橋義一さん（田原町）が、広島市の被爆アオギリの苗を譲り受け、育てられたものです。この日、７６回目の「原爆の日」を迎え、大橋さんがアオギリに会いにいくと、約５年に１回しか付けない種子を発見しました。命をつなぎ、たくましく成長する木は、同時に非核、平和の訴えをもつないでくれています。

ほな、始めよか～
賀茂小児童　播州弁ラジオ体操を体験

ラジオ体操考案者のひとり大谷武一さんの母校賀茂小学校で、播州弁にアレンジされたラジオ体操の披露と講演会が開催されました。講演会では山下光昭・元賀茂地区ふるさと創造会議会長が武一さんの経歴などを紹介。その後、全児童 92 人が播州弁ラジオ体操を体験。参加者の荒木陽凪さんは「ラジオ体操を作ったひとが、賀茂小出身と知って親しみが持てました」と話してくれました。

自由な創造力を学ぶ！
「小学生のためのロボット教室」を開催

加西市・兵庫教育大学連携講座として森山 潤教授をお招きし、小学５・６年生を対象としたロボット教室を開催しました。参加した児童らはロボットの動作のしくみについて学んだ後、実際にロボットを組み上げ、タブレット端末でプログラムを作成して動かしました。「初めて参加したけどわかりやすくて楽しかった」、「思ったとおりにロボットが動いて嬉しかった」等の感想があり、充実した講座となりました。

北条小歴史ガイド隊　プレデビュー
拝観者へおもてなし

７月 11 日、北条小学校の５、６年生８名が「歴史ガイド隊 17 期生」としてプレデビューしました。同隊は平成 17 年に発足し、加西市歴史街道ボランティアガイドの指導のもと、地域の魅力発信や来訪者との交流を通じて豊かな心やおもてなしの心を育んでいます。この日は、保護者を前に４班に分かれて五百羅漢を案内し、クイズを交えながら石仏のガイドをしました。「緊張したけど楽しかった」との声が聞かれ、今後は一般の観光客に対してガイドを行います。

命について学習
世界に一つのオリジナル太鼓完成！

７月 25 日、善防公民館で小学生を対象に牛の革を使った太鼓作り教室が開催されました。41 組が参加し、いい音が出るように力を合わせ、革を張りながらオリジナルの太鼓を作りました。参加者のひとりは「打ち込むのが大変だったけど楽しかった」と話していました。講師の「十八代目太鼓屋六右衛門」杉本大士さんからは、太鼓作りを通して、命の尊さや「ありがとう」という言葉の大切さなどを教えていただきました。

北条高校 定員回復へ陳情書提出

北条高校の活性化に向けた取り組みを行う北条高校活性化協議会は、8月2日（月）に兵庫県教育委員会を訪問し、現在の1学年3学級を来年度には4学級に戻すよう求める陳情書と署名簿（1万3072筆）を提出しました。

署名活動においては、コロナ禍により呼びかけ等難しい状況での活動となりましたが、市内外を問わず多数のご協力やご賛同をいただけたこと、改めてお礼申し上げます。同協議会では引き続き高校活性化に向けた多様な取り組みを実施して参ります。

問合先：人口増政策課☎㊷8700

兵庫県教育委員会へ陳情書および署名簿を提出

市指定文化財 新たに指定

8月24日、住吉神社の楠公訣子図絵馬を加西市指定文化財に指定しました。

絵馬は、北条出身で南画家の大家田能村直入の養子となった田能村小斎が、15歳（安政6年（1859））の時に描いた作品です。特筆すべきは裏面に墨書があり、絵馬奉納の経緯やこれに携わった各方面の関係者の名前が記されていたことです。当時の北条の文化と文人交流を示す貴重な歴史資料として、市指定文化財に指定しました。

住吉神社では、文化財指定を記念し、絵馬の一般公開が行われます。

日時：9月19日10時～15時
場所：住吉神社拝殿
問合先：生涯学習課☎㊷8775

絵馬（表）

書の墨書（裏）

市内最高齢者を表敬訪問

市内の女性最高齢者の中芝あやのさん（108歳、別所町）を、西村市長が表敬訪問し、長年にわたり、社会の発展に寄与されたことに感謝し、長寿をお祝いしました。長寿の秘訣をお聞きしたところ、中芝さんは「好き嫌いなく何でも食べます。特に大豆が好き」と笑顔で元気よく答えてくださいました。

問合先：長寿介護課☎㊷8728

中芝さん（左）と西村市長

市営・県営住宅入居受付 13日から

入居時期：11月中旬
受付期間：9月13日（月）～30日（木）
問合先：施設管理課☎㊷8750

市営住宅

団地名	月額家賃	戸数・面積・間取り
吉野団地	17,000円～46,200円	3戸・56～66㎡・2・3LDK（車椅子対応1戸）
横尾団地	21,400円～49,300円	1戸・64㎡・3LDK
別府団地	18,900円～46,700円	5戸・68㎡～71㎡・3DK
清水団地	17,800円～42,200円	3戸・58㎡～59㎡・3DK

県営住宅

団地名	月額家賃	面積・間取り
高室・高層・鉄筋東	21,200円～46,800円	55㎡・2DK（高齢者用）
北条鉄筋	17,600円～44,600円	58～63㎡・3DK

※空室状況は、住宅供給公社（078・912・4110）にお問合せください。

広告
広告

屋内型遊戯施設&テレワークセンター

愛称は「アスも」

全456件の愛称候補の中から5点を選出し、投票を行った結果、212票の投票があり、最多票を獲得した「アスも」を最優秀賞に決定しました。今後は、かさいこども広場&パパママオフィス「アスも」として、ロゴを募集し、パンフレットや看板等広報に活用していきます。

愛称：「アスも」
最優秀賞：北島崇志（加西市）
愛称に込めた思い：ここはアスティアの森、明日も行こう。
問合先：人口増政策課☎㊷8700

マイナポイント支援窓口のご案内

マイナポイントは、パソコンやスマートフォンから簡単に申し込めますが、支援が必要な方向けの窓口を設置しています。

場所：市役所庁舎1階19番窓口（上下水道お客様センター横）
時間：平日　8:30～17:15
※12:00～13:00除く
休日開庁日：9/5（日）18（土）
各日9:00～16:00※12:00～13:00除く
※休日開庁日は、正面玄関は施錠しているため、庁舎東側の通用口からお入りください。
問合先：産業振興課☎㊷8740
マイナポイント支援窓口専用ダイヤル☎㊷8737

産前産後の国民年金保険料 免除

出産予定日または出産日が属する月の前月から4カ月間（多胎妊娠の場合は3カ月前から6カ月間）の国民年金保険料が免除され、満額納付済として扱われます。さらに、産前産後免除期間は付加保険料を納付することができます。

※出産とは、妊娠85日（4カ月）以上の出産を言います。（死産、流産、早産された方を含みます。）

対象者：「国民年金第1号被保険者」の方
届出時期：出産予定日の6カ月前から届出可能
届出先：市民課
届出に必要なもの：年金手帳・母子健康手帳（出産前に手続きをする場合）

※出産後に手続きをする場合は、出産日を市で確認できるため母子健康手帳は原則不要です。ただし、被保険者と子が別世帯の場合は、出生証明書など出産日および親子関係を明らかにする書類が必要となります。

問合先：市民課☎㊷8722
加古川年金事務所☎079・427・4740

フェニックス共済に加入しましょう

自然災害（地震・台風・豪雨など）により、被害を受けた住宅の再建・補修を支援する兵庫県の共済制度です。地震保険や他の共済と併せて加入ができ、給付が受けられます。

住宅再建共済（半壊以上）：年額5千円で最大600万円を給付
家財再建共済（半壊以上か床上浸水）：年額1500円で最大50万円を給付

◉**加入受付・相談を実施します**
とき：10月12日（火）10時～15時
ところ：市役所1階エントランスホール
◉フェニックス共済の給付金が支給された住宅に、加西市災害支援金を上乗せで支給（被害の程度に応じて5万円～50万円）
問合先：危機管理課☎㊷8751

広告
広告

自然豊かな加西を駆け抜ける グリーンパークトライアスロン in加西～デュアスロン～開催

自然豊かな加西を駆け抜ける「グリーンパークトライアスロン in 加西～デュアスロン～」を開催します。全国から約250人の参加者が、48.5km（第1ラン2.9km、バイク36km、第2ラン9.6km）のレースに挑みます。また、今年もパラデュアスロンの全カテゴリーを正式競技として実施します。

ため池（皿池・王子町）と稲穂揺れる田園風景は、深呼吸したくなるロケーションです。また、北条鉄道の列車との並走は、ベストショットも期待できます。

観覧者用駐車場：播磨横田駅、岸呂町集出荷施設、JA善防支店

※周辺道路などへの違法駐車・迷惑駐車はご遠慮ください。
※競技中は大会会場への立ち入りはできません。

日時：9月26日（日）競技8:50スタート

場所：加西市立善防中学校周辺特設コース

大会スケジュール

		時間
デュアスロン	ラン	8:50 ～ 9:20
	バイク	9:00 ～ 11:05
	ラン	10:00 ～ 12:15
パラデュアスロン	ラン	10:00 ～ 10:30
	バイク	10:05 ～ 11:25
	ラン	10:45 ～ 12:15
PTWC（車椅子）		10:30 ～ 12:15
交通規制		8:30 ～ 12:30

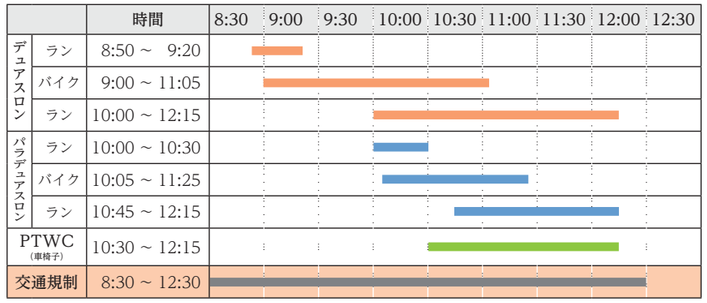

※当日8時30分から12時30分まで、コース周辺が通行止めになります。詳しくは市ホームページでご確認ください。ご迷惑をおかけしますが、ご理解とご協力をお願いします。
※最新情報はグリーンパークトライアスロン in 加西のフェイスブックページ（https://www.facebook.com/gptkasai/）をご覧ください。

問合先：グリーンパークトライアスロン in 加西実行委員会事務局☎42-8773

かさいまちあそび2021参加者募集

「かさいまちあそび」は、加西市の「ヒト・モノ・コト」をテーマにし、地域の方が企画する体験型プログラムに、市内外の方が参加する地域あそびイベントです。イベントの開催時期は、約1カ月間の期間限定。

開催期間：10月1日（金）～11月3日（水・祝）

開催場所：加西市内全域

体験プログラム：プログラムを「ハンドメイド」、「子ども」、「食」、「美と健康」「絶品プログラム」の5つのカテゴリーに分類（33プログラム）

予約受付開始日：9月14日（火）10時から一斉スタート（プログラムの参加は、全て事前予約制）

※今回公式ガイドブックの発行はありません。リーフレットおよび公式WEBサイトをご覧ください。

※最新情報は、SNSをご確認ください。

Facebook
インスタグラム
LINE公式アカウント
公式WEBサイト

昨年度の様子

◉かさいまちあそび大学　受講者募集

はじめてのSDGsセミナー
～未来を変えるアイデアさがし～
「持続可能な開発目標（SDGs）」をカードゲームを入口に勉強します。いっしょに加西の未来を考えましょう。

日時：9月17日（金）19時～21時

場所：加西市民会館視聴覚室

講師：矢野良晃（NPO法人ふぉーらいふ　2030SDGs公認ファシリテーター）

定員：先着30名※無料

申込：下記申込フォームよりお申込みください。

申込期限：9月15日（水）

問合先：まちラボ運営事務局（文化・観光・スポーツ課内）☎㊷8756

Pick Up
くらしお役立ち情報
Information

講座・イベント

COCOKARAニュース

◉カフェSQUAD（スクアッド）（仲のいい仲間）

日時：9月5日（日）、19日（日）13時～17時

◉마음 소리（マウム ソリ）（韓国料理）

日時：9月15日（水）11時～13時45分（要予約）

ビビンバなど

◉元氣ごぱんcafe

日時：9月17日（金）11時～14時

チキンかつサンド、メロンパン

店内飲食・テイクアウトできます。

ご予約優先

Facebook【元氣ごはん食堂】予約は、QRコードのSNSからメッセージを送り申し込んでください。

問合先：ふるさと創造課☎㊷8706

加西市民会館からのお知らせ

◉ソーシャルディスタンス【かさいカルチャーフェスティバル】

新型コロナウイルス感染症予防対策を講じて開催いたします。

とき：9月20日（月・祝）開演14時（開場13時30分）＊予定

ところ：加西市民会館文化ホール（※観覧無料）

《ワークショップ》

※ワークショップについては各種全て予約制といたします。

コミュニティセンターの各諸室にて行います。

・押し花定規・パステルアート・粘土アート

料金：500円～1000円（材料費）

締切日：9月18日（土）

◉9月の1day講座のご案内

お月見（パステルアート）

開催日：9月4日（土）

焼きドーナツとフォンダンショコラ

開催日：9月13日（月）

観葉植物の管理（ガーデン）

開催日：9月15日（水）

デコ巻き寿司

開催日：9月17日（金）

1dayフラワーアレンジメント

開催日：9月18日（土）

歌って健康！楽しい健康コーラス

開催日：9月21日（火）

タイルクラフト（花台）

開催日：9月25日（土）

大人シックなアレンジメント（限定5個）

開催日：9月26日（日）

問合先：市民会館☎㊸0160

ふるさと再発見ハイキング ～道標を巡って一乗寺～

日時：9月15日（水）※雨天中止

9時20分集合 14時40分頃解散

集合場所：観光案内所（北条町駅内）

参加費：300円（保険代）

※別途交通費、入山料必要

※当日参加可

※昼食・飲物等は各自持参

コース：約5キロ

問合先：加西市観光案内所☎㊷8823

消費者講座「賢い消費者になる方法って？」

日時：9月24日（金）13時30分～15時

場所：アスティアかさい3階集会室

講師：兵庫県弁護士会所属弁護士安田　孝弘　氏

定員：先着20名（受講無料）要申込

申込先：ふるさと創造課☎㊷8706

講座受講を希望される方は、WEB（QRコード）またはお電話でお申込ください。

市吹奏楽団　定期演奏会

日時：9月26日（日）開場12時30分 開演13時30分

場所：市民会館文化ホール

曲目：おほなゐ～1995.1.17阪神淡路大震災へのオマージュ～、魔女の宅急便コレクション他

団員募集：高校生以上の方で、吹奏楽の経験者や吹奏楽に興味のある方 ※練習は毎週金曜日の夜、場所は市民会館文化ホール

YouTubeにて過去の演奏会等を公開しています。

問合先：加西市吹奏楽団（中野）☎080・3132・4181

じば産物産展 今年も中止

10月23日㈯開催予定のじば産物産展は、新型コロナウィルス感染防止のため中止することになりました。

問合先：加西商工会議所☎㊷0416

広告

広告

人権ポスター作品展示

市内小・中学校の児童・生徒が作成した「人権文化をすすめる市民運動」ポスター269点のうち、入賞・入選となった作品10点を展示します。

最優秀賞
大野友莉（北条小6）

場所：アスティアかさい3階ウォールギャラリー
展示期間：9月3日～26日
問合先：人権推進課☎㊷8727

イベント・運動教室

◉イオンモールウォーキング・健康相談

血管年齢測定等の健康相談とウォーキングを実施します。

日時：9月15日（水）10時～12時
場所：イオンモール加西北条2階コスモスコート
内容：①健康相談（体組成測定・血管年齢測定・血圧測定・保健師による健康相談）②屋内・屋外ウォーキング
定員：①は定員あり先着順（事前予約）②定員なし・申込不要
受付枠：10時10分～10時39分（7名）10時40分～11時9分（7名）11時10分～11時39分（7名）11時40分～12時（4名）
申込開始日：9月6日（月）
申込方法：①WEBで申込む②電話・窓口（健康福祉会館 会館事務所 ☎㊷6700）

◉大人のよか余暇くら部

日時：毎月第4金曜日開催予定 19時～20時30分
場所：勤労者体育センター・健康福祉会館・多目的グラウンドなど
対象：20歳～60歳の方
定員：30名※定員に達するまで随時受付（参加無料）
内容：フットサル・バドミントン・卓球・バレーボールなど

9月開催

日時：9月24日（金）19時～20時30分
場所：オークタウン加西（体育室）
内容：バスケットボール
持ち物：上靴・飲み物

◉Let's ウォーキング

開催日：①9月29日（水）②10月6日（水）※雨天中止
開催時間：10時45分～12時（集合10時40分）
集合場所：①健康福祉会館②オークタウン加西（グラウンド）
定員：先着20名（参加無料）
対象：どなたでも
内容：①健康福祉会館～里山コース（北条町古坂）②オークタウン加西～熊野神社コース
持ち物：飲み物、汗ふきタオル
※動きやすい服装でご参加ください
申込先：健康福祉会館 ☎㊷6700

秋のノスタルジックオルガンコンサート

日時：10月7日（木）11時30分～12時
場所：南部公民館 玄関ロビー
定員：30名（先着順）
出演：ピアニスト 加門隆太朗さん
参加費：無料
問合・予約先：南部公民館☎fax㊾0041 nambu@city.kasai.lg.jp

加西児童合唱団記念演奏会

日時：10月3日（日）開演13時（開場12時30分）
場所：加西市民会館
その他：入場無料、申込不要

こども食堂 COCOMORI

日時：9月20日（月・祝）11時～14時
場所：天理教立建分教会（繁昌町2340の1）
料金：高校生以上300円、こども無料
定員：40名
問合先：田中☎㊾1933 LINEID：@376mnxkr
開催日の3日前までに要予約

スポーツ大会の結果

◉野球（優勝チーム）

西日本選手権／伊東電機
近畿秋季C級／Front Rivers
ろうきん杯兼三田市長旗／九会野球スポーツ少年団
チャレンジカップ秋季／北条・富合野球スポーツ少年団

◉ねひめ杯グラウンドゴルフ大会

（7月4日、段下町グラウンドゴルフ場）
優勝 栗山信男 2位 仲井満男

◉親善サルビアゲートボール大会

（7月15日、市民グラウンド）
優勝 ひまわり 2位 クボタ

◉すぱーく加西杯グラウンドゴルフ大会

（7月31日、すぱーく加西）
優勝 栗山信男 2位 仲井満男
問合先：文化・観光・スポーツ課☎㊷8773

広告
広告

出前！チャレンジ相談

女性相談員が仕事や子育てなど、あなたのライフプランに沿ったアドバイスをします。

日時：10月8日（金）①13時30分～ ②14時30分～ ③15時30分～（おひとり50分間）
場所：地域交流センター
講師：山脇 洋子氏（2級キャリアコンサルティング技能士）
定員：3名 ※予約制
参加費：無料 一時保育あり
申込期間：9月1日（水）～10月5日（火）
申込・問合先：ふるさと創造課☎㊷8706 fax㊷8745 furuso@city.kasai.lg.jp

加西市老連文化展

書道、水墨画、日本画、洋画、写真、手芸、工芸、俳句、短歌など。老人クラブ会員の力作ぞろいの作品展。

日時：10月8日（金）～10日（日）10時～17時※10月10日は15時まで
場所：アスティアかさい3階地域交流センター
問合先：加西市老人クラブ連合会☎㊷5670

くらし

無料登記相談会

土地や建物の登記および土地境界での疑問やお悩み事などをご相談ください。ただし、緊急事態宣言およびまん延防止等重点措置の期間中は中止します。

日時：10月3日（日）13時30分～16時30分
場所：アスティア加西3階ねひめホール
問合先：兵庫県土地家屋調査士会東播支部長 高見忠良☎090・3036・3027

全国一斉 養育費相談会

兵庫県青年司法書士会と全国青年司法書士協議会による電話相談会です。養育費でお悩みの方はご相談ください。無料、秘密厳守。

日時：9月25日（土）10時～16時
専用電話：☎0120・567・301（フリーダイヤル）予約不要
担当者：上垣隼人
問合先：兵庫県青年司法書士会☎079・223・3318

期限内納付にご協力を

令和3年度国民健康保険税3期の納期限は9月30日（木）です。

問合先：税務課☎㊷8712

加西市定例教育委員会

どなたでも傍聴できます。

日時：9月27日（月）14時～
場所：市役所1階多目的ホール
問合先：教育総務課☎㊷8770

消費生活相談コーナー

一方的に送り付けられた商品は直ちに処分可能になりました！

◉事例

売買契約の申込みも締結もしていないのに、自分宛てに身に覚えのない商品が送付されてきた。代金を支払わなくてはいけないのか。

◉解説

特定商取引法が改正され、令和３年７月６日以降、注文や契約をしていないにもかかわらず、金銭を得ようとして一方的に送り付けられた商品については、消費者は直ちに処分することができるようになりました。

一方的に商品を送り付けられたとしても、金銭を支払う必要はありません。また、仮に消費者がその商品を開封や処分をしても、金銭の支払いは不要です。事業者から金銭の支払いを請求されても、応じないようにしましょう。

一方的に送り付けられた商品の代金などを請求され、支払い義務があると誤解して、金銭を支払ってしまったとしても、その金銭については返還を請求することができます。

困ったときは、１人で悩まず、お金を払う前にご相談ください！相談無料・秘密厳守！

問合先：加西市消費生活センター（月～金 9:00～16:30） ☎㊷8739
消費者ホットライン 188（局番なし 平日 9:00～17:00、土日祝10:00～16:00）

広告
広告

認定こども園等 入所申込書類事前配布　1日から

令和4年4月以降に入所を予定されているお子さまの家庭を対象に、こども未来課にて9月1日（水）から入所申込関係書類を事前配布します。また、希望者を対象に個別相談会を開催します（予約不要）。

日時：①9月13日（月）9時～16時 ②9月14日（火）9時～11時30分
場所：市役所1階多目的ホール
※令和4年度入所申込受付期間は10月11日（月）～29日（金）です。
問合先：こども未来課☎㊷8726

10日～16日「自殺予防週間」

令和2年は国内で自殺者が11年ぶりに増えました。特に女性と若い世代が増加しています。また、小中高生の自殺者は過去最多でした。自殺は、その多くが追い込まれた末の死、です。一人で悩まず相談してください。

◉**兵庫県いのちと心のサポートダイヤル**☎078・382・3566
月～金18時～翌8時30分
土・日・祝24時間

◉**市こころの健康相談窓口**☎㊷8723
電話相談：月～金 8時30分～12時　13時～17時15分
対面相談：完全予約制
詳細は広報末尾の相談コーナー参照
問合先：福祉企画課☎㊷8724

24日～30日「結核予防週間」

『結核』は今でも日本の重大な感染症で、1日に43人の新しい患者が発生し、6人が命を落としています。北播磨地域では26人が新たに結核を発病しています（令和2年）。誰もが罹る可能性がありますので、年に1度は健康診断（胸部X線検査）を受けましょう。
問合先：健康課☎㊷8723

ハロウィンジャンボ宝くじ 県内で購入を！

ハロウィンジャンボ宝くじの収益金は、県内市町のより良いまちづくりに活用されています。収益金は、各都道府県の販売実績等に応じて交付されますので、ぜひ、県内の宝くじ売り場またはインターネットでお買い求めください。
発売期間：9月22日（水）～10月22日（金）
問合先：兵庫県市町村振興協会☎078・322・1151

ピンクリボン運動

乳がんの正しい知識の普及、乳がん検診の早期受診の推進などを目的としたピンクリボン運動の一環として、加西市および周辺市町でピンクライトアップを行います。
場所：アスティアかさい（北条鉄道側）
日時：9月30日（木）～10月7日（木）18時～22時
問合先：健康課☎㊷8723

募集

ドリルカートGP in 加西

電動ドリルを動力とした手作り車両でのレース。商品やミニゲームも用意しています。
日時：12月18日（土）※雨天中止
場所：鶉野飛行場跡
定員：20チーム（1チーム2～4名）
申込先：加西商工会議所青年部☎㊷0416

人権フィールドワーク参加者募集

たつの市の皮革工場を訪問し、人権について学びます。
日時：10月18日（月）8時50分加西市役所発
訪問先：たつの市の皮革工場（タンナー工場見学、革小物製作体験）
定員：先着10名（要予約）
参加費：1000円（革小物材料費）※昼食は各自負担
募集期間：9月2日～30日
申込先：人権推進課☎㊷8727

自衛官候補生の募集

応募資格：18歳以上33歳未満の者
受付期間：9月16日締切
試験期日：9月23日～26日のいずれか1日
問合先：自衛隊兵庫地方協力本部 青野原分駐所☎0794・66・7959

「結婚したい」相談登録者募集

初めての方も安心して婚活できます。
登録料、成功報酬：無料
登録年齢：18歳～49歳（男女とも）
登録期間：2年
問合先：加西市出逢いサポートセンター（アスティアかさい1階）☎㊸1551（火・水定休日10時～19時）kasaideaisapo@gmail.com

広告
広告

わくわく子育て情報

詳細はこちら

ぜんぼうキッズ　☎ fax 48-3404
加西市つどいの広場

●**赤ちゃんのひろば（加西市つどいの広場合同）**
日時：9月8日（水）22日（水）10:30～11:30
内容：赤ちゃんとのスキンシップ遊びや親同士の交流など
対象：令和3年4月2日以降生まれのお子さんとその保護者
場所：健康福祉会館

●**秋の運動会ごっこ**　※要申込（20組）
日時：9月30日（木）10:30～11:30
対象：ハイハイのお子さんから楽しめる室内での運動会

●**9月の誕生会**　※要申込
日時：9月28日（火）10:30～11:00
対象：9月生まれの未就園児とその保護者
※申込はすべて9月1日（水）9時から受付
申込・場所：ぜんぼうキッズ（善防公民館内）

ほくぶキッズ　☎ fax 44-0719
加西市つどいの広場

●**親子でたいそう1・2・3**　※要申込（12組）
日時：9月14日（火）10:30～11:30
対象：一人で歩けるお友達と保護者

●**子どもと絵本を楽しもう**　※要申込（12組）
日時：9月17日（金）10:30～11:30（0歳児から）

●**母のリフレッシュ講座～骨盤矯正で姿勢美人になろう～**　※要申込（12名）
日時：9月21日（火）10:00～11:00
対象：産後5年未満の方（子ども同伴可）

●**子どもの歯の教室**　※要申込（12組）
日時：9月29日（水）10:30～11:30（0歳児から）

●**ハロウィンごっこ**　※要申込（12組）
日時：10月6日（水）10:30～11:30（1歳児から）
北条高校生と一緒にハロウィンごっこを楽しみましょう。

●**母と子のリトミック教室**　※要申込（12組）
日時：10月8日（金）10:30～11:15（0歳児から）
※申込はすべて9月1日（水）9時から受付
申込・場所：ほくぶキッズ（オークタウン加西内）

愛の光キッズ　☎ 48-2733

●**村上貴美子先生の心を育てる簡単料理**　※要申込（7組）
日時：9月17日（金）10:00～13:00
場所：飯盛野教会
持ち物：エプロン、三角巾、マスク、水筒
参加費：500円（材料費）※託児あります

●**お誕生日会＆ママカフェ**　※要申込（5組）
☆みんなでお祝いします。お誕生児でないお子様も一緒にどうぞ☆
日時：9月22日（水）10:30～11:30
参加費：100円（保護者茶菓代）

●**英語遊び☆オーロラ英会話**　※要申込（10組）
日時：9月28日（火）10:30～10:50
対象：0～3歳の未就園児親子
申込・場所：愛の光こども園

善防こども園いちごくらぶ　☎ 48-3765

●**すくすく広場**　※要予約（各日3組）
日時：9月9日（木）27日（月）10:15～11:00

●**えいごであそぼう**　※要予約（各日3組）
日時：9月1日（水）15日（水）29日（水）10:15～11:00

●**敬老の日のプレゼント作り**
日時：9月10日（金）17日（金）10:15～11:00
ホームページ　よい子ネットをご確認ください。
対象：未就園児さん親子（参加費無料）
申込・場所：善防こども園　※全て要申込

広告
広告

KASAI CITY LIBRARY

そうだ！

図書館へ行こう

加西市立図書館
〒675-2312
加西市北条町北条 28-1
（アスティアかさい内）
☎ 42-3722　fax45-3133
tosho@city.kasai.lg.jp
開館時間：10:00 ～ 18:00
休館日：毎月末日・年末年始

図書館ホームページ

◉えほんのひろば

日時：9月9日、16日（木）11時～約20分
対象：0歳～（乳幼児向け）
定員：先着6組（要予約）
テーマ：たべものおいしいね

◉おはなし会

日時：9月18日・25日、10月2日・9日（土）14時～30分程度
対象：幼児から小学校低学年
定員：先着10名
読み手：かさい・えほんの森

◉9月のオープンギャラリー

「筆文字セラピー　今、あなたにおくりたい言葉たち」

◉CoderDojo加西 in 図書館

プログラミング・ワークショップ
日時：9月19日（日）10時15分～12時
対象：小学校1年生～高校3年生まで
申込：次のQRコードまたは図書館ホームページからお申し込みください。

映画上映会

図書館カードをお持ちの方限定です。

◉としょかん映画会「影裏（えいり）」

綾野剛、松田龍平が初共演。真実があなたの心に迫るヒューマンミステリー。原作は芥川賞作家の沼田真佑。
日時：9月27日（月）、28日（火）、29日（水）13時30分～15時45分（13時開場）
場所：アスティアかさい3階多目的ホール
定員：先着40名（無料）※要予約
申込：電話、メールまたは来館のうえお申し込みください。

◉かさいDEシネマ「イエスタデイ」

誰もが知っているはずの「ビートルズ」を、自分以外は誰も知らない世界を描く作品。全編を彩るビートルズの名曲の数々を堪能してください。日本語吹き替えで上映。
日時：10月3日（日）13時30分～15時30分（13時開場）
場所：アスティアかさい3階多目的ホール
定員：先着40名（無料）※要予約
申込：電話、メールまたは来館のうえお申し込みください。

図書館セミナー

◉新しい書店文化のカタチ

本を取り巻く環境は大きく変わってきています。大阪・田辺の書店「LVDB BOOKS」店長・上林さんとローカルカルチャー・マガジン「IN／SECTS」等、多数の本に携わる編集者・中村さんをお招きし、本と書店の新しい動きや地方からの情報発信について、お話していただきます。
日時：10月2日（土）14時～16時
場所：図書館　展望読書コーナー
講師：上林翼さん、中村悠介さん
対象者：本や出版、書店に興味がある方
定員：10名（参加無料）
申込：9月5日（日）10時から受付開始。次のQRコードまたは図書館ホームページから所定のフォームより申し込みください。

今月のイチオシ！

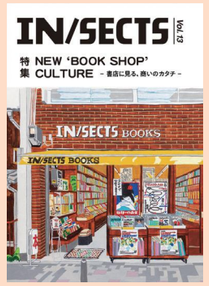

IN/SECTS Vol.13
著，編集，発行：LLC インセクツ

大阪発のローカル・カルチャーマガジン『IN/SECTS』Vol.13 は、特集「NEW 'BOOK SHOP' CULTURE ―書店に見る、商いのカタチ―」と題して、さまざまな書店の今に注目。コロナ禍により、大手から零細まで全ての企業、個人事業主、人が、それぞれの商いの方法を変化させる必要に迫られています。その新たな動きは、私たちのすぐそばにある小売業、書店でも始まっています。地方から新しい書店文化のカタチを魅せる、個性的な本屋さんの今を紹介します。

相談コーナー

おくやみ

氏名	年齢	喪主	町名

個人情報の取り扱いに配慮し、市ホームページに掲載する広報かさいPDFの「おくやみ」欄の内容は割愛させていただきます。ご了承ください。

※敬称略。7/14 ～ 8/16届出順・掲載承諾者のみ

※市外で死亡届を提出された方で「おくやみ」に掲載を希望される方は、ふるさと創造部秘書課（☎㊷8701）まで。

	相談内容・電話番号 日・時間・場所
子育て	産後ケアダイヤル 090-5041-8760 ㊊～㊎ 9:30 ～ 16:00 ※出産後 1 年以内の方
	児童虐待・18 歳までの子育てに関する相談 ㊷ 8709 ㊊～㊎ 8:30 ～ 17:15 市役所 1 階家庭児童相談室
	療育・養育相談（18 歳までの子をもつ保護者）㊷ 6704 ㊊～㊎ 9:00 ～ 17:00 健康福祉会館 児童療育室
	母子・父子家庭相談 ㊷ 8709 ㊊～㊎ 8:30 ～ 17:15 市役所 1 階地域福祉課
	いじめ・教育相談（いじめ・不登校等）㊷ 3730 ㊊～㊎ 9:00 ～ 17:00 総合教育ｾﾝﾀｰ
健康	スマイル健康相談（食生活や健康づくり等）㊷ 6700 ※予約制 9/1 ㊌ 15 ㊌ 29 ㊌ 10/6 ㊌ 13:00 ～ 14:00 健康福祉会館
	こころのケア相談 0795 ㊷ 9367 ※予約制 9/30 ㊍ 13:00 から 加東健康福祉事務所
	こころの健康相談（電話相談）㊷ 8723 ㊊～㊎ 8:30 ～ 12:00 13:00 ～ 17:15 健康福祉会館 健康課
	こころの健康相談（対面相談）㊷ 8723 ※予約制 9/6 ㊊ 17 ㊎ 10/4 ㊊ 13:00 ～ 14:10 14:30 ～ 15:40 健康福祉会館 健康課
障がい	身体障害者福祉相談 ㊷ 8725 9/9 ㊍ 13:30 ～ 16:00 健康福祉会館 ふれあいの間②
	精神障害者福祉相談 ㊷ 8725 9/22 ㊌ 13:00 ～ 15:00 市役所 6 階会議室
	知的障がい者 福祉相談会㊷ 8725 9/10 ㊎ 10:00 ～ 12:00 健康福祉会館 ふれあいの間②
就労	若者・就職氷河期世代就労支援相談ひきこもりサポート相談 078（915）0677 9/21 ㊋ 10/5 ㊋ 13:00 ～ 15:50 ｱｽﾃｨｱかさい 3 階ﾜｰｸﾙｰﾑ
	就労支援員による就労相談 ㊷ 7600 ㊊～㊎ 10:00 ～ 17:00 ｱｽﾃｨｱかさい 4 階ふるさとﾊﾛｰﾜｰｸ
一般	心配ごと相談 ㊸ 0303 9/9 ㊍ 13:30 ～ 15:30 健康福祉会館
	人権相談（人権問題に係る相談）㊷ 8727 9/7 ㊋ 10/5 ㊋ 13:30 ～ 15:30 市民会館コミセン 1 階
	法務局における人権相談所 0795 ㊷ 0201 ㊊～㊎ 8:30 ～ 17:15 神戸地方法務局社支局
	行政相談（行政に係る諸問題）㊷ 8739 9/22 ㊌ 13:30 ～ 15:30 ｱｽﾃｨｱかさい 3 階ﾜｰｸﾙｰﾑ
	市民相談（市民の日常生活上の諸問題）㊷ 8739 ㊊～㊎ 9:00 ～ 16:30 ｱｽﾃｨｱかさい 3 階市民相談室
	法律相談 ㊷ 8706 ※予約制（1 日より（休日時はその翌日）） 9/16 ㊍ 13:00 ～ 16:00 ｱｽﾃｨｱかさい 3 階ﾜｰｸﾙｰﾑ
	ＤＶ相談（電話・来所相談）㊷ 8736 ※電話でお問い合わせください ㊊～㊎ 9:00 ～ 17:00
	認知症相談㊷ 7522 ㊊～㊎ 8:30 ～ 17:15 地域包括支援センター ※きずなカフェは 9/7 ㊋ 10/5 ㊋　㊸ 1281 加西市社会福祉協議会
	外国人生活相談と外国人に関する相談 ㉝ 9455 ※予約制 ㊐㊋㊌㊍㊏　※通訳あり 9:00 ～ 18:00 ｱｽﾃｨｱかさい 2 階ねひめｶﾙｯｼﾞ
	ボランティア交流会（相談）㊸ 8133 10/7 ㊍ 13:30 ～ 15:30 健康福祉会館
	税理士による無料税務相談 ㊺ 3000 ※予約不要 9/2 ㊍ 16 ㊍ 10/7 ㊍ 13:00 ～ 15:30 市役所 6 階会議室
くらし	マイナンバーカード申請・受取の休日開庁日 ㊷ 8720 9/5 ㊐ 18 ㊏ 9:00 ～ 16:00 市役所市民課※ｶｰﾄﾞの受取のみ予約制

とびだせ！かさいっ子

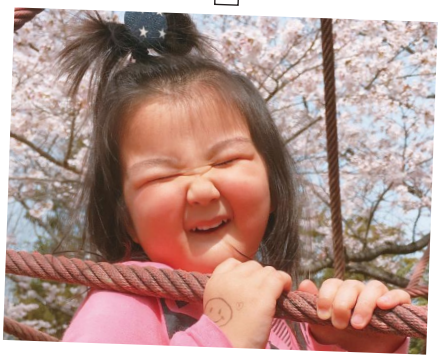

天真爛漫、元気っ子！我が家のアイドル?!いや、お笑い芸人!!

定行 まひろちゃん

（3 歳）
鴨谷町

すくすく育つ次男坊！君の笑顔に家族は癒されてます♡♡

定行 ひなたちゃん

（1 歳）
鴨谷町

＜写真大募集＞

電子メールで、秘書課（hisho@city.kasai.lg.jp）宛てに次のとおりお申込みください。右記の QR コードを使うと簡単に応募できます。※小学校入学前のお子さま（市内在住者）

○メール件名／とびだせ！かさいっ子写真掲載希望
○メール本文／①お子さまの名前（ふりがな）　②生年月日　③年齢　④性別　⑤住所
⑥連絡先　⑦お子さまへのメッセージ　※全角 30 文字以内
○添付ファイル／お子さまの写真データ（jpg）1 点
※写真はトリミングする場合があります。ご了承ください。

▲応募はこちらから

編集後記

Editor's Note

銅鏡って知っていますか？歴史の教科書に載っている大昔の鏡です。フラワーセンター内にある「古代鏡展示館」ですが、新展示室が開設されています。中国唐時代の貴族文化を伝える明るい雰囲気となっており、学芸員の方からの説明で、鏡に無知な私も銅鏡の魅力にはまりました。普通の博物館なら 1 つ展示してあったらいいぐらいの古代鏡が、なんと約 180 点も常設展示されています。皆さんもぜひ足を運んで、古代中国のロマンを感じてみてください。（中村）

この度のの食堂に取材のアシスタントで行きました。今週はあいにくの雨模様で、当日も分厚い雲がかかる中、車で向かいました。雨がパラパラと降っていたのでまずは店内で撮影しました。そろそろ外の撮影を…と、外を見ると雨が上がっていました。どうなることかと思いましたが、なんとか無事に撮影も終わり、取材に協力していただいたのの食堂のお二人に感謝です。（神田）

みんなで使おう 加西弁

第 5 回

せんど

【意味】長い間
【英訳】a long time
【用法】せんど見っじゃな～（長い間見ていません）
せんどぶり！（よっ、久しぶり！）

※諸説あります。

無料 FREE
10 言語対応「市政情報」をデジタルブックで配信中！

無料アプリ「カタポケ」
文字の拡大　読み上げ　翻訳機能 あ / A
IOS　Android
▲ダウンロードはこちら▲

パンチ穴を開けられる場合はこちらを中心に合わせてください

UD FONT 見やすいユニバーサルデザインフォントを採用しています。

●加西市の市外局番は0790です。誌面では省略しています。　●加西市 HP　https://www.city.kasai.hyogo.jp
発行 / 加西市　〒675-2395 加西市北条町横尾1000番地 ☎0790㊷1110（代）　編集 / ふるさと創造部秘書課　☎0790㊷8701　fax0790㊸0291