加西市議会発足 50 周年特集
市立加西病院が完成（昭和 49 年）

昭和 46 年から 49 年にかけて市立加西病院が建設されました。

加西病院敷地造成契約（昭和４６年）

昭和 46 年３月議会で決定した予算総額は、35 億円を突破。この大型予算で、加西ハイツ用地（病院建設用地を含む）の買収、道路の新設改良等、さまざまな事業を積極的に推進することになった。

12 月議会では、加西病院敷地造成工事契約のほか、賀茂・下里両中学校の統合など 19 件を可決した。

加西病院建設用地の造成に着手（昭和４７年）

加西ハイツ内に建設する加西病院の用地造成起工式が 1 月 11 日に行われ、工事が始められた。それが完成次第、病院建設工事に着手し、49 年度完成が予定された。

47 年度予算は、総予算約 60 億円という超大型予算となり、加西ハイツ、加西病院、健康増進センターの建設、善防中学校の建設、福祉行政の充実など、市民生活の向上につながる施策が打ち出された。

加西病院建設工事に着手（昭和４８年）

加西病院の建設基本計画が決まり、５月 16 日、建設工事に着手した。

田園文化都市のまさに、医療の中枢となる公立病院を目指した。

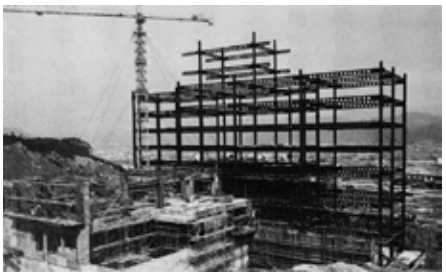

加西病院の建設風景

昭和48年度

5月16日 **市立加西病院建設工事に着手。**

6月4日～6月15日 第41回（定例）市議会。老人医療費の助成等14件を可決。

9月4日～10月3日 第42回（定例）市議会。補正予算等112件を可決。

12月11日～12月21日 第43回（定例）市議会。決算認定等23件を可決。

1月24日 第44回（臨時）市議会。市職員定数改正条例を可決。

2月26日 第45回（臨時）市議会。加西ハイツ下水処理施設工事契約等2件を可決。

3月8日～3月25日 第46回（定例）市議会。49年度予算、市議会委員会条例改正案等46件を可決。

3月9日～3月26日 第40回（定例）市議会。健康増進センター設置条例等57件を可決。

2月2日 第39回（臨時）市議会。土地開発公社設立等6件を可決。

12月26日 第38回（臨時）市議会。善防中学校新築工事請負契約可決。

昭和49年度

6月3日～6月14日 第47回（定例）市議会。議員提出野ぼつぼ等の危険防止条例等37件を可決。

9月6日～10月15日 第48回（定例）市議会。**病院の病室使用料の修正、加西病院の医師確保と診療科目増設に関する要望決議等22件を可決。**

9月10日 **市立加西病院竣工式。**

11月19日 第49回（臨時）市議会。北条西保育所新築工事請負契約可決。

12月10日～12月21日 第50回（定例）市議会。加西ハイツ下水処理施設管理条例、48年度決算認定等26件を可決。

3月7日～3月20日 第51回（定例）市議会。50年度各会計予算、条例等37件を可決。