つながる・ひろがる・便利になる

# かさい「ミライナカ」計画２０３０始動

デジタル技術を使って、くらしを便利に、まちを元気にする、かさい「ミライナカ計画」２０３０をスタートしました。例えば、ねっぴ～Ｐａｙが他のアプリとつながり、いろいろな生活の場面でポイントが貯まっていきます。また、マイナンバーカードの活用で手続きが簡単になっていきます。将来は、子育て、教育、交通、健康をはじめ、さまざまな分野で市民生活をより便利で豊かにする取り組みが進んでいきます。

問合先 情報課☎㊷８７０３

詳細はこちら

## マイナンバーカードでねっぴ～ポイント申し込み

かさいライフナビまたは加西市公式ＬＩＮＥで、防災・自治会情報を受信する設定をした人に、ねっぴ～Ｐａｙ２０００ポイントを付与しています。

ポイントの申し込みには本人確認が必要です。公式ＬＩＮＥなら、マイナンバーカードを使った申し込みが便利です。

◎申込方法◎

マイナカードで本人認証

▼

ねっぴ～ Pay との連携設定

▼

ボタンを押せば申込完了！

2000P Payプレゼント！

※ポイントの申込は、かさいライフナビもしくは公式ＬＩＮＥのどちらか一方のみ。重複申込不可。

詳細はこちら

## サポートブース開設

かさいライフナビ、加西市公式ＬＩＮＥの設定およびねっぴ～ポイントの申し込み支援を行います。

期間 5月27日（月）～29日（水）11時～15時

場所 イオンモール加西北条1階

申込 不要

※かさいライフナビの詳細は、広報かさい4月号で解説しています。

## ポイント活用広がる

貯まったポイントの使い方が増え、抽選や団体への寄付、家族間でのポイント交換ができるようになり、貯める楽しみと利便性が向上します。

## 無人チャージ機設置

ねっぴ～Ｐａｙに現金がチャージできる、無人チャージ機を設置しました。

場所 アスティアかさい3階 地域交流センター

稼働時間 9時～17時（平日のみ）

問合先 産業課☎㊷８７４０

## ＳＤＧｓポイント制度スタート

加西市では、市の特徴・魅力である「ほどよい規模」を活かした人と人とのつながりや企業・団体等との連携を強化させ、ＳＤＧｓの推進を通じて一緒に市の課題解決に取り組み、よりよいまちを次世代につないでいくことを目標としています。

「かさいＳＤＧｓポイント」は、「ねっぴ～ポイント」に交換でき市内での経済循環に寄与します。

みんなで楽しくＳＤＧｓに通じる社会貢献活動を行ってポイントを集め、誰一人取り残さない、持続可能な加西市を実現させましょう。

問合先 政策課☎㊷８７００

### ＳＤＧｓポイント制度 参加方法

1) SDGs 交流サイト「加西市 SDGs ステーション」で、アカウントを作成

2) 企業・団体等が主催するイベントに参加登録

3) イベント参加で、主催者より「かさいＳＤＧｓポイント」を付与

詳細はこちら

### アプリについて ちょこっと解説

かさいライフナビ：Ｊアラートや加西市が発信する防災・防犯の情報などをスマートフォンやタブレットに配信する情報伝達のシステムです。

加西市公式LINE：市からの情報発信をはじめ、オンライン予約や申請ができる市役所のデジタル窓口です。

Pay：加西市内での買い物に使え、生活のさまざまな場面でポイントが貯まるデジタル地域通貨です。

## かさい「ミライナカ」計画２０３０

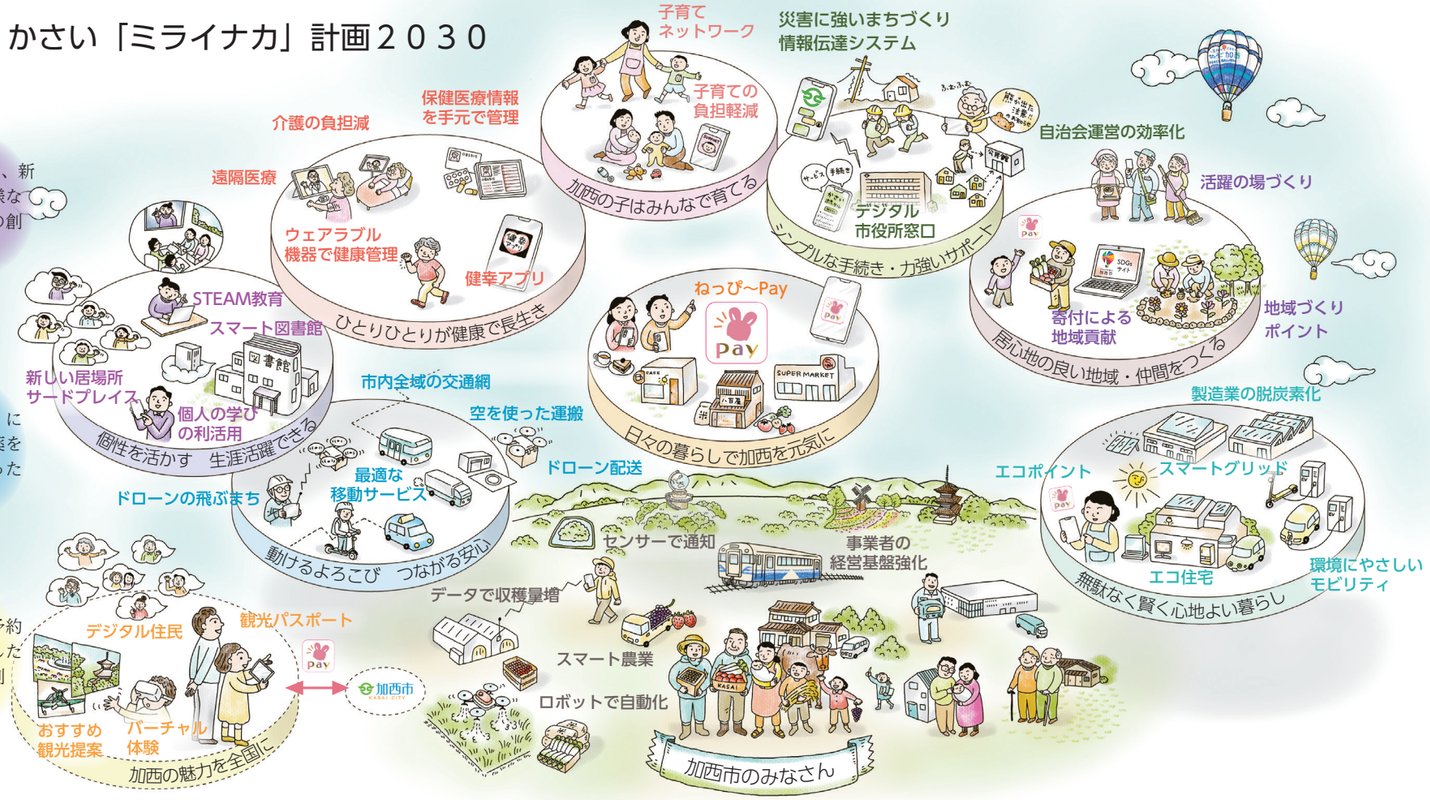


個性を活かす　生涯活躍できる

### 次世代型人材の育成

オンライン授業、STEAM教育など、新しい時代を生きる学びを推進。多様な価値観をもつ子どもたちの居場所の創出。スマート図書館などを推進。

動けるよろこび　つながる安心

### モビリティ・物流改革

「自動運転」「オンデマンド交通」による交通不便地域を解消。食品や薬を運ぶドローン物流など、上空を使ったモビリティ改革。

加西の魅力を全国に

### 加西ファンづくり

観光パスポートによる情報入手や予約の利便性の向上、先端技術を駆使した観光体験の提供など新たな魅力を創造。

～目指していく未来～
デジタル基盤が支える
これからのくらし

ひとりひとりが健康で長生き

### 健幸づくり

「健幸アプリ」のポイント等活用し、市民の健康を増進。ウェアラブル機器などで、健康・医療情報の手元管理が可能に。オンライン診療、センサー等で介護見守りの負担を軽減。

加西の子はみんなで育てる

### 子育て支援

子育ての負担を軽減するための母子手帳の電子化やオンライン相談、子育て世代に役立つ地域サービスとのマッチングを促進。

日々の暮らしで加西を元気に

### 新しい地域経済の循環

デジタル地域通貨「ねっぴ～Pay」で買物が便利に。地域内での経済が循環。デジタル技術で事業者の経営基盤の強化と付加価値を向上。

シンプルな手続き・力強いサポート

### 行政DX

市役所窓口の申請や給付などを便利に。全市民がスマホ・タブレットで防災などの情報を受信。自治会運営効率化と誰一人取り残さない行政DXを推進。

居心地の良い地域・仲間をつくる

### 地域貢献活動の活発化

SDGsサイトを通じて市民の活躍の場づくりや団体・企業の交流を促進。地域ポイントなどを活用し、社会貢献活動への参加や手軽な寄付などを支援。

無駄なく賢く心地よい暮らし

### 地産地消エネルギー

エコ住宅やEVカーなどの普及促進、製造業の脱炭素化促進、エコポイントによる市民の環境活動参加など、環境に負荷をかけない地産地消のエネルギー循環を目指す。

### スマート農業

センサーやロボットを活用し、水位の調整や農薬の散布・収穫・草刈り等を省力化。さまざまなデータを活用し収穫を効率化・最大化。