加西市全図

1:25,000

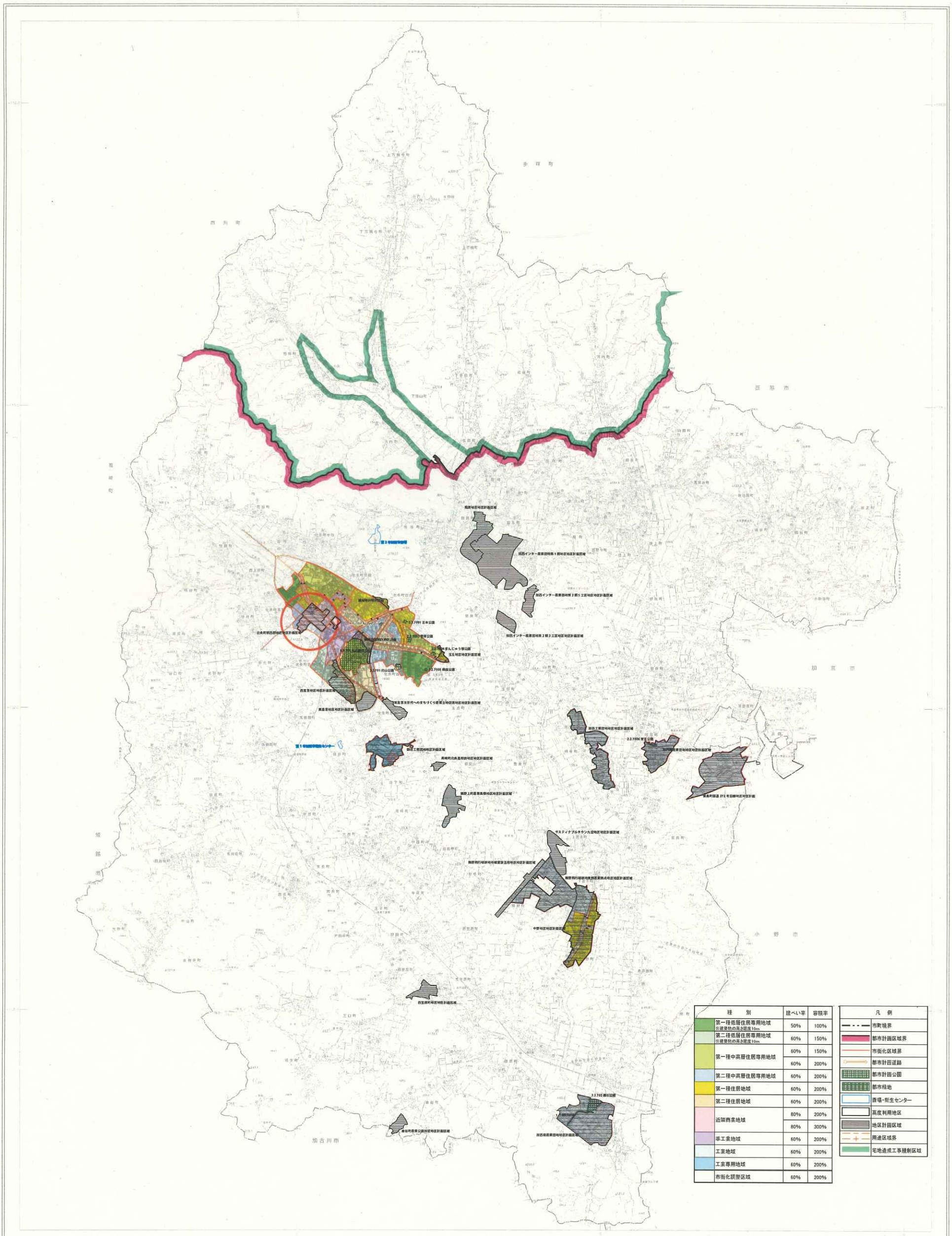

種別	建ぺい率	容積率
第一種低層住居専用地域 ※建築物の高さ限度10m	50%	100%
第二種低層住居専用地域 ※建築物の高さ限度10m	60%	150%
第一種中高層住居専用地域	60%	150%
	60%	200%
第二種中高層住居専用地域	60%	200%
第一種住居地域	60%	200%
第二種住居地域	60%	200%
近隣商業地域	80%	200%
	80%	300%
準工業地域	60%	200%
工業地域	60%	200%
工業専用地域	60%	200%
市街化調整区域	60%	200%

凡例
市町境界
都市計画区域界
市街化区域界
都市計画道路
都市計画公園
都市緑地
香場・衛生センター
高度利用地区
地区計画区域
用途区域界
宅地造成工事規制区域

株式会社バスコ調製

作成 平成28年 3月

1:25,000

加西市